

SIGNAL
meble



2017
KATALOG
inspiracji



Kolekcja Scandinavian / Scandinavian Collection Коллекция Scandinavian	2
Kolekcja Loft / Loft Collection / Коллекция Loft	36
Kolekcja Modern / Modern Collection / Коллекция Modern	62
Stoły drewniane i ławy / Wooden tables and coffee tables Деревянные столы и журнальные столики	114
Sypialnie / Bedrooms / Спальни	136
Fotele biurowe / Office chairs / Офисная мебель	174
Wieszaki / Coat racks / Вешалки	194
Hokery / Bar stools / Барные стулья	198
Fotele i sofy / Armchairs and sofas / Кресла	206
Zestawy stołowe / Dining sets / Наборы стол + стулья	218
Krzesła / Chairs / Стулья	220
Lustra i lampy / Mirrors and lamps / Зеркала и лампы	248
Indeks / Index / Список	259



Scandinavian

Metropolis



Primo 154 **N**
str. 194

Metropolis 90 180 76 **N**
stół / table / стол
blat: MDF, stelaż: drewno, kolor: beton+biały / dąb
top: MDF, frame: wood, color: concrete+white / oak
столешница: МДФ, каркас: деревесина, цвет: бетон+белый / дуб



Neo 40, 50 55 **N**
ława / coffee table / столик
blat: MDF / MDF+okleina naturalna, stelaż: drewno dębowe, kolor: biały+dąb / dąb
top: MDF / MDF+natural veneer, frame: oak wood, color: white+oak / oak
столешница: МДФ / МДФ+нат. шпон, каркас: натуральный дуб, цвет: белый+дуб / дуб

Dior 83 40 50 48 **N**
str. 226



stół Braga + krzesło Lenox (str. 227)

Braga 68 ¹²⁰ ⁷⁶ **N**
 stół / table / стол
 blat: MDF, stelaż: drewno, kolor: biały / buk
 top: MDF, frame: wood, color: white / beech wood
 столешница: МДФ, каркас: деревесина, цвет: белый / бук

Egon 80 ¹²⁰ ⁷⁶ **N**
 stół / table / стол
 blat: MDF, stelaż: drewno, kolor: biały / buk
 top: MDF, frame: wood, color: white / beech wood
 столешница: МДФ, каркас: деревесина, цвет: белый / бук



stół Egon + krzesło Ego (str. 227)



stół Kent I + krzesło Matteo III (str. 227)

Kent I 80 ⁸⁰ ⁷⁵ **N**
 stół / table / стол
 blat: okleina naturalna, stelaż: drewno, kolor: biały / buk
 top: natural veneer, frame: wood, color: white / beech wood
 столешница: нат. шпон, каркас: деревесина, цвет: белый / бук

Kent II 80 ¹⁵⁰ ⁷⁵ **N**
 (195)
 stół / table / стол
 blat: okleina naturalna, stelaż: drewno, kolor: biały / buk
 top: natural veneer, frame: wood, color: white / beech wood
 столешница: нат. шпон, каркас: деревесина, цвет: белый / бук



stół Kent II + krzesło Dior (str. 226)

kolekcja Scandic

MDF / okleina naturalna dębowa, stelaż: drewno dębowe, kolor: biały
 MDF / natural oak veneer, frame: oak wood, color: white
 МДФ / нат. шпон, каркас: дуб, цвет: белый



Scandic S2 58 44 33
 szafka / side table / тумбочка



Scandic S3 69 44 33
 szafka / side table / тумбочка



Scandic R1 122 80 35
 regał / bookstand / книжная полка



Scandic TV 55 120 40
 szafka TV / TV stand / TV тумбочка



Scandic K1 82 120 40
 komoda / dresser / комод



Kris 83 43 49 45
 s. 226



Scandic B1 70 120 75
 biurko / desk / письменный стол



Andre 78 45 42 45
 s. 232



Felicio 75 120 75 150 90 150 75
 stół / table / стол
 blat: MDF+okleina naturalna, stelaż: drewno, kolor: dąb / дуб
 top: MDF+natural veneer, frame: wood, color: oak / oak
 столешница: МДФ+нат. шпон, каркас: древесина, цвет: дуб / дуб



Karl 31 90 45
 ławka / bench / скамья
 drewno, dąb / tkanina, szary, tap. 40
 wood, oak / fabric, grey, upr. 40
 дер., дуб / ткань, серый, об. 40



Ares 88 39 45 44
 s. 224



Karl 80 90 75
 stół / table / стол
 blat: MDF+okleina naturalna, stelaż: drewno, kolor: dąb / дуб
 top: MDF+natural veneer, frame: wood, color: oak / oak
 столешница: МДФ+нат. шпон, каркас: древесина, цвет: дуб / дуб



Karl 77 41 49 44
 s. 232

Milan



Milan $\begin{matrix} 79 \\ 42 \\ 42 \\ 45 \end{matrix}$
s. 232



$\begin{matrix} 120 \\ 80 \\ 80 \\ 90 \\ 90 \end{matrix}$ $\begin{matrix} 75 \\ 75 \\ 75 \\ 75 \\ 75 \end{matrix}$
Milan
stół / table / стол



Milan 160

kolekcja Milan

MDF kolor: biały / drewno dębowe
MDF color: white / oak wood
МДФ цвет: белый / натуральный дуб



Milan TV $\begin{matrix} 120 \\ 45 \\ 42 \end{matrix}$
szafka TV / TV stand / TV тумбочка



Milan S3 $\begin{matrix} 40 \\ 45 \\ 42 \end{matrix}$
szafka / side table / тумбочка



Milan K2 $\begin{matrix} 120 \\ 70 \\ 42 \end{matrix}$
komoda / dresser / комод
A-120, B-42, h-70



Milan K1 $\begin{matrix} 160 \\ 70 \\ 42 \end{matrix}$
komoda / dresser / комод



Milan S2 $\begin{matrix} \phi 50 \\ 45 \\ \phi 40 \\ 40 \end{matrix}$
ława / coffee table / столик



Milan B1 $\begin{matrix} 120 \\ 45 \\ 75 \end{matrix}$
biurko / desk / письменный стол



Milan S2 $\phi 50 \square 45 \phi 40 \square 40$ **N**
 ława / coffee table / столик
 zestaw, blat: MDF+okleina naturalna, stelaż: drewno dębowe, kolor: dąb
 set, top: MDF+natural veneer, frame: oak wood, color: oak
 набор, столешница: МДФ+нат. шпон, каркас: натуральный дуб, цвет: дуб



Milan S2 $\phi 50 \square 45 \phi 40 \square 40$
 ława / coffee table / столик
 biały, szary / drewno dębowe
 white, grey / oak wood
 белый, серый / натуральный дуб



Milan L4 $48 \square 42$
 ława / coffee table / столик
 blat: MDF, stelaż: drewno dębowe, kolor: biały
 top: MDF, frame: oak wood, color: white
 столешница: МДФ, каркас: натуральный дуб, цвет: белый



Marea $60 \square 120 \square 45$
 ława / coffee table / столик
 blat: MDF, stelaż: drewno dębowe, kolor: biały
 top: MDF, frame: oak wood, color: white
 столешница: МДФ, каркас: натуральный дуб, цвет: белый



Milan S2 $\phi 50 \square 45 \phi 40 \square 40$
 ława / coffee table / столик
 biały / czarny
 white / black
 белый / черный



Milan L3 $80 \square 80 \square 40$
 ława / coffee table / столик
 blat: MDF, stelaż: drewno dębowe, kolor: biały
 top: MDF, frame: oak wood, color: white
 столешница: МДФ, каркас: натуральный дуб, цвет: белый



Toni B $\phi 78 \square 45$
 ława / coffee table / столик
 blat: MDF, stelaż: drewno, kolor: biały / buk
 top: MDF, frame: wood, color: white / beech
 столешница: МДФ, каркас: дуб, цвет: белый / бук



Toni C $\phi 50 \square 45$
 ława / coffee table / столик
 blat: MDF, stelaż: drewno, kolor: biały / buk
 top: MDF, frame: wood, color: white / beech
 столешница: МДФ, каркас: дуб, цвет: белый / бук



Alvik $50 \square 50$
 ława / coffee table / столик
 blat: MDF, stelaż: drewno, kolor: dąb
 top: MDF, frame: wood, color: oak
 столешница: МДФ, каркас: дуб, цвет: дуб



Milan L1 $\phi 80 \square 45$
 ława / coffee table / столик
 blat: MDF, stelaż: drewno dębowe, kolor: biały
 top: MDF, frame: oak wood, color: white
 столешница: МДФ, каркас: натуральный дуб, цвет: белый



Milan S1 $\phi 50 \square 50$
 stolik / side table / столик
 blat: MDF, stelaż: drewno dębowe, kolory: biały, szary lakier
 top: MDF, frame: oak wood, colors: white, grey high gloss
 столешница: МДФ, каркас: натуральный дуб, цвет: белый, серый лак



Milan L2 $50 \square 100 \square 40 \square 35 \square 70 \square 35$ **N**
 ława / coffee table / столик
 zestaw, blat: MDF+okleina naturalna, stelaż: drewno dębowe, kolor: dąb
 set, top: MDF+natural veneer, frame: oak wood, color: oak
 набор, столешница: МДФ+нат. шпон, каркас: натуральный дуб, цвет: дуб



Larvik A $70 \square 120 \square 45$
 ława / coffee table / столик
 blat: MDF, stelaż: drewno dębowe, kolor: biały
 top: MDF, frame: oak wood, color: white
 столешница: МДФ, каркас: натуральный дуб, цвет: белый



Larvik C $\phi 80 \square 45$
 ława / coffee table / столик
 blat: MDF, stelaż: drewno dębowe, kolor: biały
 top: MDF, frame: oak wood, color: white
 столешница: МДФ, каркас: натуральный дуб, цвет: белый



Larvik D $\phi 60 \square 50$
 ława / coffee table / столик
 blat: MDF, stelaż: drewno dębowe, kolor: biały
 top: MDF, frame: oak wood, color: white
 столешница: МДФ, каркас: натуральный дуб, цвет: белый



Milan L2 $50 \square 100 \square 40 \square 35 \square 70 \square 35$
 ława / coffee table / столик
 zestaw, blat: MDF, stelaż: drewno dębowe, kolor: biały
 set, top: MDF, frame: oak wood, color: white
 набор, столешница: МДФ, каркас: натуральный дуб, цвет: белый



Aurea $60 \square 120 \square 38$
 ława / coffee table / столик
 blat: MDF, stelaż: drewno dębowe, kolor: biały
 top: MDF, frame: oak wood, color: white
 столешница: МДФ, каркас: натуральный дуб, цвет: белый



Aurea $60 \square 120 \square 38$
 ława / coffee table / столик
 blat: MDF+okleina naturalna, stelaż: drewno dębowe, kolor: dąb
 top: MDF+natural veneer, frame: oak wood, color: oak
 столешница: МДФ+нат. шпон, каркас: натуральный дуб, цвет: дуб



Oslo 80 120 75
stół / table / cron



kolekcja Oslo

blat: szkło hartowane / stelaż: drewno dębowe
top: tempered glass / frame: oak wood
столешница: закаленное стекло / каркас: натуральный дуб



Oslo L2 φ80 45
ława / coffee table / столик

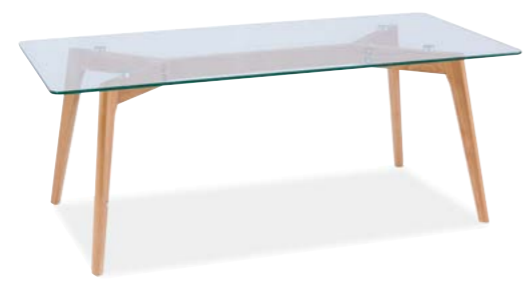

Oslo L1 60 120 45
ława / coffee table / столик



Oslo S2 φ50 45 φ40 40
ława / coffee table / столик
zestaw / set / набор



Kris 83 43 49 45
s. 226



MDF+okleina naturalna dąb
MDF+natural oak veneer
МДФ+нат. шпон дуб

Mosso II $\phi 100$ $\square 75$
stół / table / стол



kolekcja Mosso

blat: MDF, stelaż: drewno dębowe, kolory: biały, dąb
top: MDF, frame: oak wood, colors: white, oak
столешница: МДФ, каркас: натуральный дуб, цвет: белый, дуб



Mosso I 75 120 $\square 75$
stół / table / стол



Mosso 78 44 41 42
s. 232

Combo

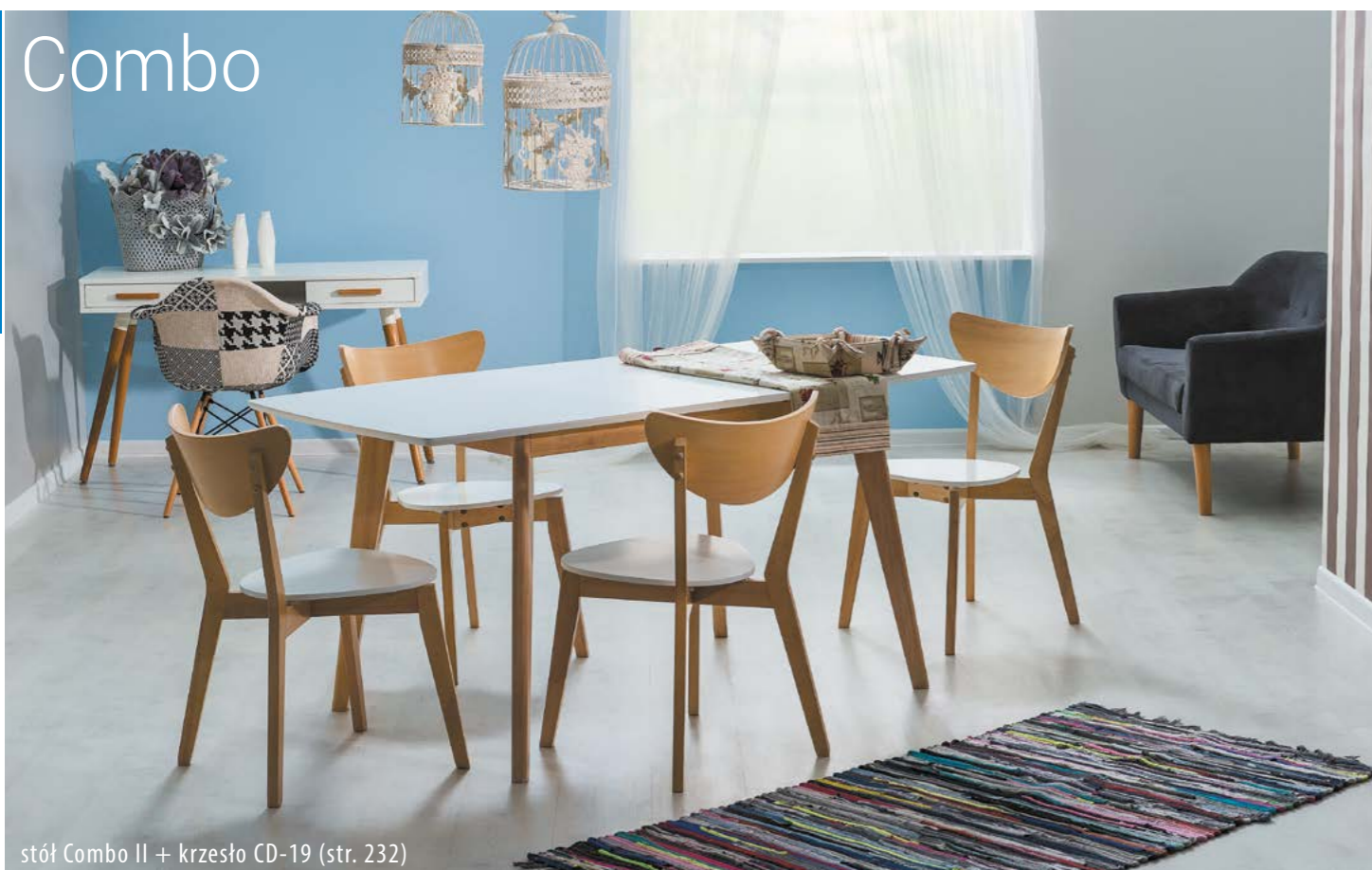

stół Combo II + krzesło CD-19 (str. 232)

Combo II $80 \times 120 \times 75$
 (160)
 stół / table / стол
 blat: MDF, stelaż: drewno, kolor: biały / dąb bielony
 top: MDF, frame: wood, color: white / white wash oak
 столешница: МДФ, каркас: древесина, цвет: белый / беленый дуб



Combo II **N**
 stół / table / стол
 kolor: biały
 color: white
 цвет: белый

CD-23 $73 \times 38 \times 45 \times 44$ **N**
 str. 233



Combo B $60 \times 110 \times 50$
 ława / coffee table / столик
 blat: MDF, stelaż: drewno, kolor: biały / dąb bielony
 top: MDF, frame: wood, color: white / white wash oak
 столешница: МДФ, каркас: древесина, цвет: белый / беленый дуб



biały / white / белый



zielony / green / зеленый



Combo $75 \times 120 \times 75$
 stół / table / стол
 blat: MDF, stelaż: drewno, kolory: biały, zielony, trufla / dąb bielony
 top: MDF, frame: wood, colors: white, green, truffle / white wash oak
 столешница: МДФ, каркас: древесина, цвет: белый, зеленый, трюфель / беленый дуб



Combo II
 stół / table / стол
 kolor: dąb bielony
 color: white wash oak
 цвет: беленый дуб

stół Combo II + krzesło Narvik (str. 232)



stół Narvik + krzesło Narvik (str. 232)



Narvik 90 \square \square \square \square \square \square 75
 stół / table / стол (180)
 blat: MDF, stelaż: drewno, kolor: biały / dąb bielony
 top: MDF, frame: wood, color: white / white wash oak
 столешница: МДФ, каркас: древесина, цвет: белый / беленый дуб

Tibi 77 \square \square \square \square \square \square 44
 str. 232 **N**



Tibi 80 \square \square \square \square \square \square 75 **N**
 stół / table / стол
 blat: MDF, stelaż: drewno, kolor: biały / dąb bielony
 top: MDF, frame: wood, color: white / white wash oak
 столешница: МДФ, каркас: древесина, цвет: белый / беленый дуб



Larson ϕ 90 \square \square \square \square 75
 stół / table / стол
 blat: MDF, stelaż: drewno, kolor: biały / dąb bielony
 top: MDF, frame: wood, color: white / white wash oak
 столешница: МДФ, каркас: древесина, цвет: белый / беленый дуб



stół Montana + krzesło Montana (str. 232)

Montana 90 ¹⁶⁰ □ □ 75

stół / table / стол
 blat: MDF, stelaż: drewno, kolor: biały / dąb bielony
 top: MDF, frame: wood, color: white / white wash oak
 столешница: МДФ, каркас: древесина, цвет: белый / беленый дуб

Helsinki $\phi 100$ □ □ 75

stół / table / стол
 blat: MDF, stelaż: drewno, kolor: szary / dąb bielony
 top: MDF, frame: wood, color: grey / white wash oak
 столешница: МДФ, каркас: древесина, цвет: серый / беленый дуб



stół Helsinki+ krzesło Narvik (str. 232)



stół Luton + krzesło CD-56 (str. 233)

Luton 75 ¹²⁰ □ □ 75

stół / table / стол
 blat: MDF, stelaż: drewno, kolor: biały
 top: MDF, frame: wood, color: white
 столешница: МДФ, каркас: древесина, цвет: белый



Sigma 80 ⁸⁰ □ □ 75

stół / table / стол
 blat: MDF, stelaż: drewno, kolor: biały
 top: MDF, frame: wood, color: white
 столешница: МДФ, каркас: древесина, цвет: белый



CD-38 85 | 38 | 40 | 45
 s. 233



Timor 75 ¹¹⁰ □ □ 76

stół / table / стол
 blat: MDF, stelaż: drewno, kolor: biały
 top: MDF, frame: wood, color: white
 столешница: МДФ, каркас: древесина, цвет: белый



stół Fiord+ krzesła CD-63 (str. 233)

Fiord 70 \square \square \square \square 110 \square \square \square \square 74 60 \square \square \square \square 80 \square \square \square \square 74 **N**
 stół / table / стол
 blat: MDF, stelaż: drewno, kolor: biały
 top: MDF, frame: wood, color: white
 столешница: МДФ, каркас: деревесина, цвет: белый



Vento 90 \square \square \square \square 90 \square \square \square \square 76 (180)
 blat: MDF, stelaż: drewno, kolor: biały
 top: MDF, frame: wood, color: white
 столешница: МДФ, каркас: деревесина, цвет: белый



stół Vento krzesło CB-44 (str. 235)



Vento 90 \square \square \square \square 90 \square \square \square \square 76 (180)
 blat: MDF, stelaż: drewno, kolor: venge
 top: MDF, frame: wood, color: venge
 столешница: МДФ, каркас: деревесина, цвет: венге



Impressio 90 \square \square \square \square 160 \square \square \square \square 75
 blat: MDF+okleina naturalna, stelaż: drewno, kolor: orzech
 top: MDF+natural veneer, wooden frame, color: walnut
 столешница: МДФ+нат. шпон, каркас: деревесина, цвет: орех



Easy 60 (80) \square \square \square \square 80 \square \square \square \square 74 (120)
 blat: MDF, stelaż: drewno, kolor: venge
 top: MDF, frame: wood, color: venge
 столешница: МДФ, каркас: деревесина, цвет: венге



stół Evita + krzesło Evita (str. 243)

Evita $\phi 100$ $\square 76$ **N**
 stół / table / стол
 blat: szkło, stelaż: metal, kolor: szary kamień / biały
 top: glass, frame: metal, color: grey stone / white
 столешница: стекло, каркас: металл, цвет: серый камень / белый



Laconi 90 160 $\square 75$ **N**
 stół / table / стол
 blat: MDF, stelaż: metal, kolor: szary kamień / czarny
 top: MDF, frame: metal, color: grey stone / black
 столешница: МДФ, каркас: металл, цвет: серый камень / черный



stół Laconi + krzesło Teo C (str. 223)



stół Lucas + krzesło Lucil (str. 223)

Lucas 68 120 $\square 76$ **N**
 stół / table / стол
 blat: MDF, kolor: biały, stelaż: drewno, kolor: biały
 top: MDF, color: white, frame: wood, color: white
 столешница: МДФ, цвет: белый, каркас: древесина, цвет: белый



Floro 80 120 $\square 75$
 stół / table / стол
 blat: MDF, kolor: biały, stelaż: metal, kolor: czarny, biały
 top: MDF, color: white, frame: metal, color: black, white
 столешница: МДФ, цвет: белый, каркас: металл, цвет: черный, белый

stół Floro + krzesło Teo A (str. 223)

Nolan



stół Nolan + krzesło Enzo (str. 228)

Nolan 80 \square 120 \square 73
 stół / table / cron
 blat: MDF, stelaż: drewno, kolor: biały / buk
 top: MDF, frame: wood, color: white / beech
 столешница: МДФ, каркас: древесина, цвет: белый / бук

Nolan II
 stół / table / cron
 80 \square 80 \square 73



Cleo ϕ 40 \square 45 \square 50 \square 50
 ława / coffee table / столик
 zestaw, blat: MDF, stelaż: metal malowany, kolory: biały, czarny
 set, top: MDF, frame: painted metal, colors: white, black
 набор, столешница: МДФ, каркас: крашенный металл, цвет: белый, черный

Nolan A 48 \square 48 \square 43 \square 40 \square 39
 ława / coffee table / столик
 zestaw, blat: MDF, stelaż: drewno, kolory: biały, szary / buk
 set, top: MDF, frame: wood, colors: white, grey / beech
 набор, столешница: МДФ, каркас: древесина, цвет: белый, серый / бук



Nolan C ϕ 80 \square 45
 ława / coffee table / столик
 blat: MDF, stelaż: drewno, kolor: biały / buk
 top: MDF, frame: wood, color: white / beech
 столешница: МДФ, каркас: древесина, цвет: белый / бук



Nolan B 66 \square 116 \square 45 \square 43 \square 75 \square 39
 ława / coffee table / столик
 zestaw, blat: MDF, stelaż: drewno, kolory: biały, szary / buk
 set, top: MDF, frame: wood, colors: white, grey / beech
 набор, столешница: МДФ, каркас: древесина, цвет: белый, серый / бук



Nolan B 66 \square 116 \square 45 \square 43 \square 75 \square 39
 ława / coffee table / столик
 biały / czarny
 white / black
 белый / черный



Axel II 84 \square 40 \square 45 \square 45 **N**
 s.228



Nolan III ϕ 80 \square 75
 stół / table / стол
 blat: MDF, stelaż: drewno, kolor: biały / buk
 top: MDF, frame: wood, color: white / beech
 столешница: МДФ, каркас: древесина, цвет: белый / бук



stół Soho + krzesło Bono / Denis (str. 228 / 229)

Soho φ80 □ 73 φ90 □ 75
 stół / table / стол
 blat: MDF, stelaż: drewno, kolor: biały / buk
 top: MDF, frame: wood, color: white / beech
 столешница: МДФ, каркас: древесина, цвет: белый / бук

Soho B φ60 □ 55
 ława / coffee table / столик
 blat: MDF, stelaż: drewno, kolor: biały / buk
 top: MDF, frame: wood, color: white / beech
 столешница: МДФ, каркас: древесина, цвет: белый / бук



Mondi 81 48 62 46
 s. 228



Denis II 80 46 64 48
 s. 229



Leon D 81 46 64 46
 s. 229



Leon A 81 46 64 46
 s. 229



Leon B 81 46 64 46
 s. 229



Simon A 82 39 46 47
 s. 229



Simon B 82 39 46 47
 s. 229



Nitro φ90 □ 74
 stół / table / стол
 blat: MDF, stelaż: metal, kolor: biały / chrom
 top: MDF, frame: metal, color: white / chrome
 столешница: МДФ, каркас: металл, цвет: белый / хром

stół Nitro + krzesło Lino (str. 224)



Intel II 85 | 42 | 51 | 43 **N**
 ekoskóra, czarny / metal, chrom
 eco leather, black / metal, chrome
 кожзам, черный / металл, хром



Storm φ100 | 70 **N**
 stół / table / стол
 blat: szkło, stelaż: metal, kolor: chrom
 top: glass, frame: metal, color: chrome
 столешница: стекло, каркас: металл, цвет: хром



Remo 78 | 45 | 82 | 40 **N**
 ekoskóra, czarny / metal, chrom
 eco leather, black / metal, chrome
 кожзам, черный / металл, хром



Fino 79 | 43 | 51 | 43 **N**
 ekoskóra, czarny / metal, chrom
 eco leather, black / metal, chrome
 кожзам, черный / металл, хром



Intel I 84 | 41 | 51 | 43 **N**
 ekoskóra, czarny / metal, chrom
 eco leather, black / metal, chrome
 кожзам, черный / металл, хром



Cosmo φ80 | 74 **N**
 stół / table / стол
 blat: szkło, stelaż: metal, kolor: chrom
 top: glass, frame: metal, color: chrome
 столешница: стекло, каркас: металл, цвет: хром

kolekcja Poprad
 drewno, kolor: brąz miodowy / sosna patyna
 wood, color: honey brown / pine patina
 древесина, цвет: медово-коричневый / сосна патина

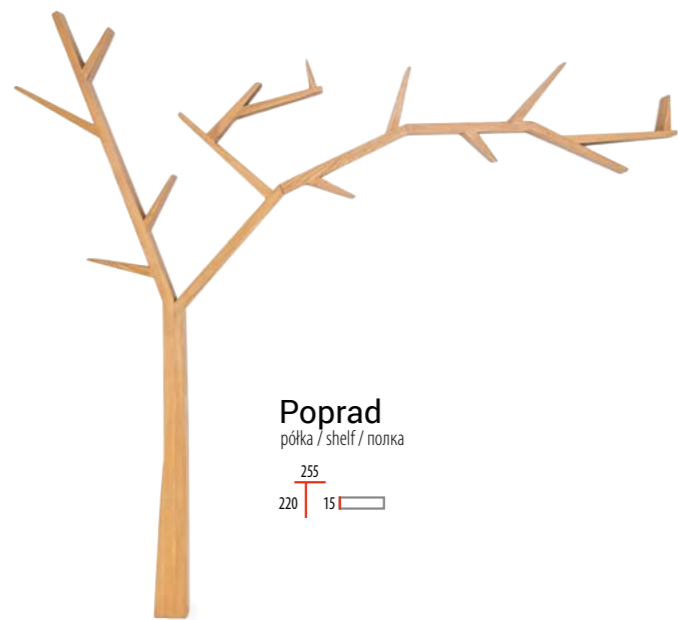

Poprad
 półka / shelf / полка
 255
 220 | 15



Poprad
 skrzynia / chest / сундук
 100
 51 | 49



Poprad
 komoda / dresser / комод
 88
 100 | 49



Poprad
 stół / table / стол
 160
 90 | 76



Poprad
 ława / coffee table / столик
 120
 60 | 52



Poprad
 ławka / bench / скамья
 100
 48 | 97



Poprad
 krzesło / chair / кресло
 96 | 46 | 45 | 46



Poprad
 kwiatnik / flower stand / подставка под цветы
 34
 34 | 77



Poprad
 hoker / bar stool / барный стул
 110 | 42 | 42 | 80



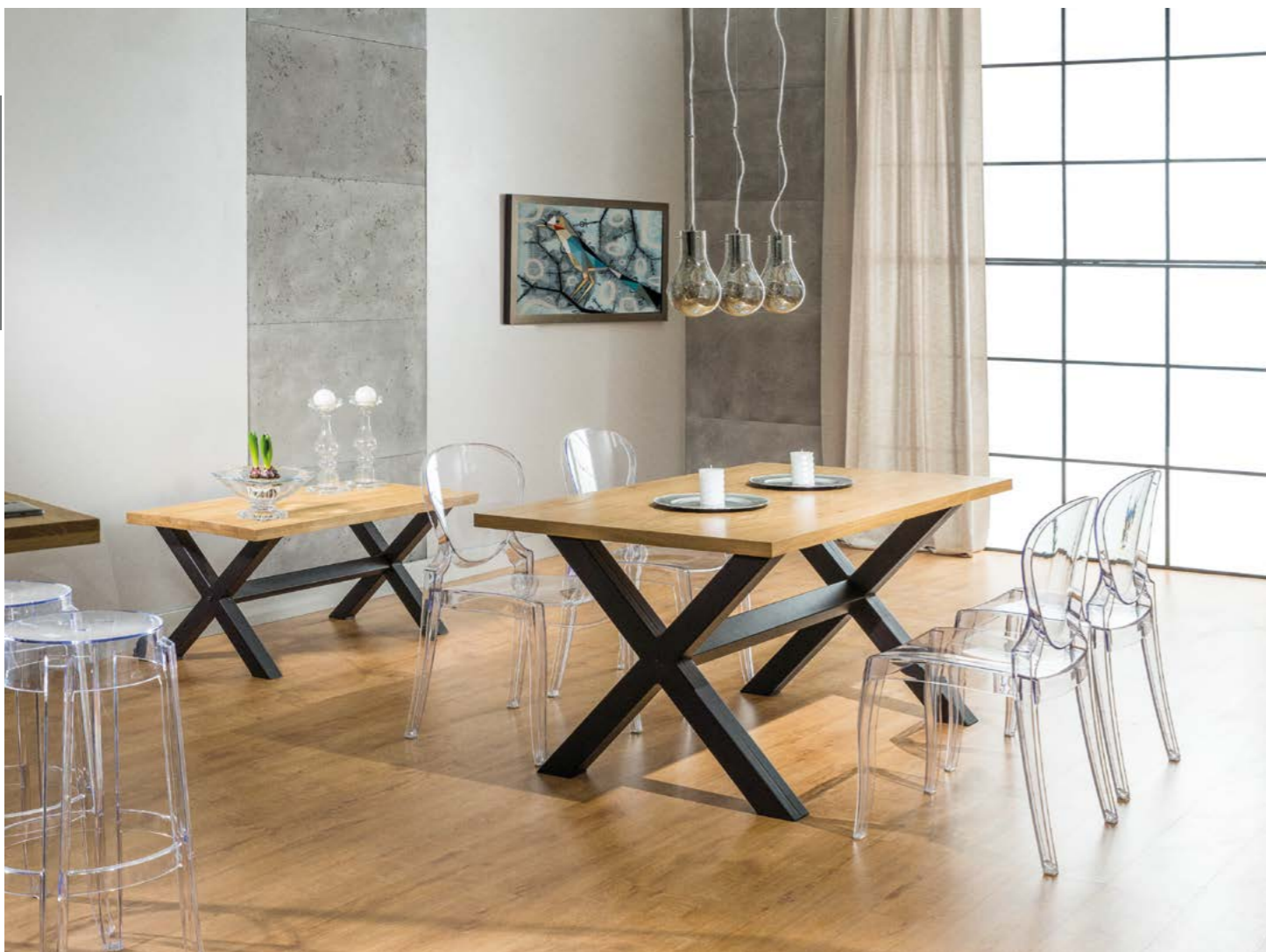

Xaviero 90 ¹⁵⁰ ¹⁸⁰ 75 75 **N**
 stół / table / ctron
 blat: okleina naturalna, stelaż: metal, kolor: dąb / czarny
 top: natural veneer, frame: metal, color: oak / black
 столешница: нат. шпон, каркас: металл, цвет: дуб / черный



Elmo 96 46 45 46 **N**
 str. 231



Xaviero B 60 ¹¹⁰ 54 **N**
 ława / coffee table / столик
 blat: okleina naturalna, stelaż: metal, kolor: dąb / czarny
 top: natural veneer, frame: metal, color: oak / black
 столешница: нат. шпон, каркас: металл, цвет: дуб / черный



stół / table / ctron



Cross 90 ¹⁵⁰ ¹⁸⁰ 75 75 **N**
 stół / table / ctron
 blat: okleina naturalna, stelaż: metal, kolor: dąb / czarny
 top: natural veneer, frame: metal, color: oak / black
 столешница: нат. шпон, каркас: металл, цвет: дуб / черный



Cross B 60 ¹¹⁰ 54 **N**
 ława / coffee table / столик
 blat: okleina naturalna, stelaż: metal, kolor: dąb / czarny
 top: natural veneer, frame: metal, color: oak / black
 столешница: нат. шпон, каркас: металл, цвет: дуб / черный



Alex 96 46 45 46 **N**
 str. 222



stół / table / ctron



Abramo 90 ¹⁵⁰ ¹⁸⁰ 75 75 **N**
 stół / table / ctron
 blat: okleina naturalna, stelaż: metal, kolor: dąb / czarny
 top: natural veneer, frame: metal, color: oak / black
 столешница: нат. шпон, каркас: металл, цвет: дуб / черный



stół / table / ctron



Loft 85 36 37 44 **N**
 str. 230



Normano 90 ¹⁵⁰ ¹⁸⁰ 75 75 **N**
 stół / table / ctron
 blat: okleina naturalna, stelaż: metal, kolor: dąb / czarny
 top: natural veneer, frame: metal, color: oak / black
 столешница: нат. шпон, каркас: металл, цвет: дуб / черный



stół / table / ctron



Dior 83 40 50 48 **N**
 str. 226



Loras K 40 ¹²⁰ 73 **N**
 konsola / side table / консоль
 blat: okleina naturalna, stelaż: metal, kolor: dąb / czarny
 top: natural veneer, frame: metal, color: oak / black
 столешница: нат. шпон, каркас: металл, цвет: дуб / черный



Trio 40 ⁴⁰ ⁴⁵ ⁵⁰ 45 45 50 50 **N**
 ława / coffee table / столик
 blat: okleina naturalna, stelaż: metal, kolor: dąb / czarny
 top: natural veneer, frame: metal, color: oak / black
 столешница: нат. шпон, каркас: металл, цвет: дуб / черный



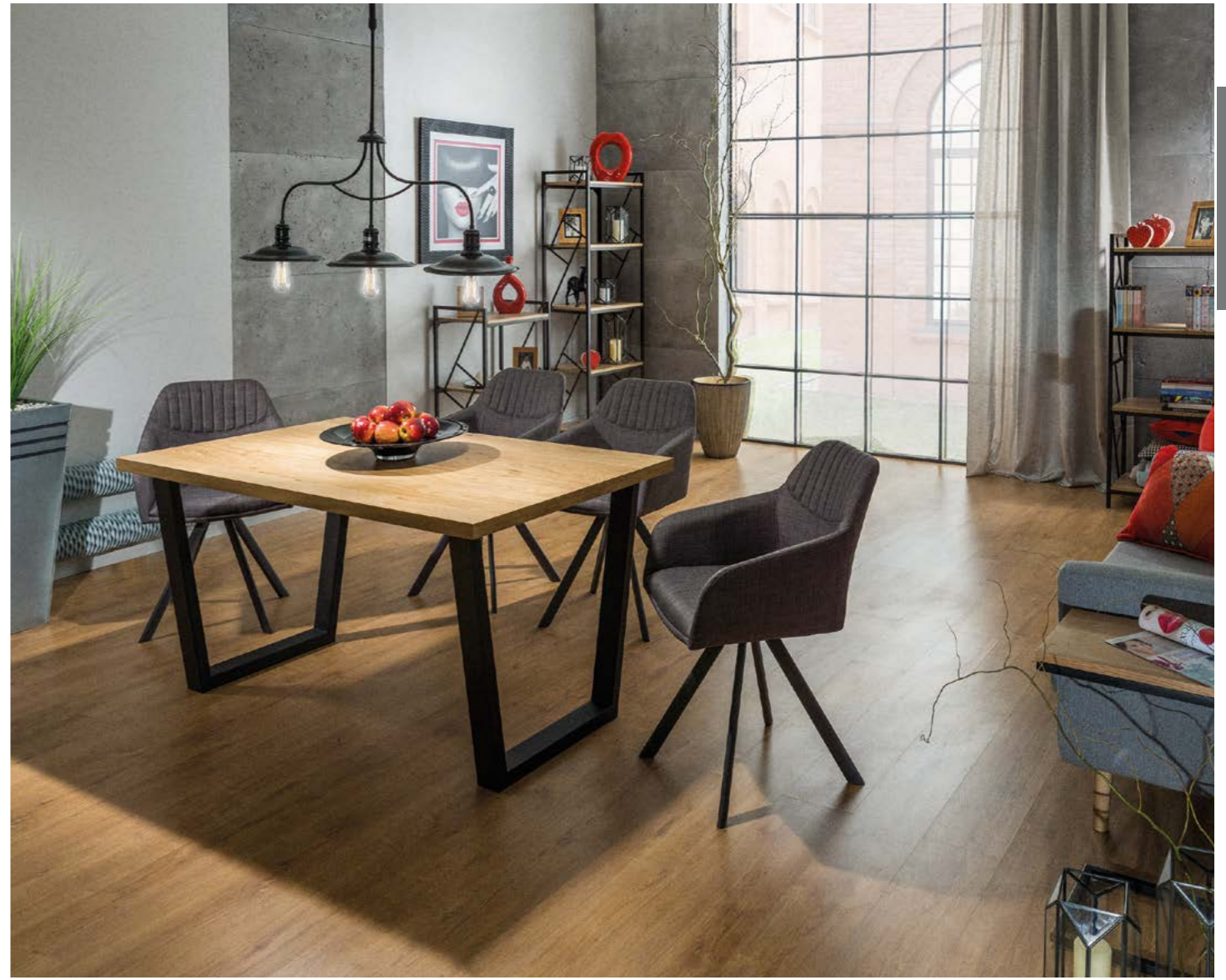

Valentino 90 ¹⁵⁰ ¹⁸⁰ 75 75 **N**
 stół / table / стол
 blat: okleina naturalna, stelaż: metal, kolor: dąb / czarny
 top: natural veneer, frame: metal, color: oak / black
 столешница: нат. шпон, каркас: металл, цвет: дуб / черный



stół / table / стол



Milton II 84 43 55 50 **N**
 str. 222



stół Loras + krzesło Enzo (str. 228)

Loras A $90 \times 150 \times 75$ $90 \times 180 \times 75$ **N**
 stół / table / стол
 blat: okleina naturalna, stelaż: metal, kolor: dąb / czarny
 top: natural veneer, frame: metal, color: oak / black
 столешница: нат. шпон, каркас: металл, цвет: дуб / черный



Loras C $60 \times 60 \times 54$
 ława / coffee table / столик
 blat: okleina naturalna, stelaż: metal, kolor: dąb / czarny
 top: natural veneer, frame: metal, color: oak / black
 столешница: нат. шпон, каркас: металл, цвет: дуб / черный



Loras B $60 \times 110 \times 54$
 ława / coffee table / столик
 blat: okleina naturalna, stelaż: metal, kolor: dąb / czarny
 top: natural veneer, frame: metal, color: oak / black
 столешница: нат. шпон, каркас: металл, цвет: дуб / черный



stół / table / стол



stół Umberto + krzesło Hals II (str. 223)

Umberto $90 \times 150 \times 75$ $90 \times 180 \times 75$ **N**
 stół / table / стол
 blat: okleina naturalna, stelaż: metal, kolor: dąb / czarny
 top: natural veneer, frame: metal, color: oak / black
 столешница: нат. шпон, каркас: металл, цвет: дуб / черный



Loras R1 $176 \times 122 \times 42$
 regał / bookstand / книжная полка
 okleina naturalna, stelaż: metal, kolor: dąb / czarny
 natural veneer, frame: metal, color: oak / black
 нат. шпон, каркас: металл, цвет: дуб / черный



Loras R2 $176 \times 62 \times 42$
 regał / bookstand / книжная полка
 okleina naturalna, stelaż: metal, kolor: dąb / czarny
 natural veneer, frame: metal, color: oak / black
 нат. шпон, каркас: металл, цвет: дуб / черный



Umberto B $60 \times 110 \times 54$ **N**
 ława / coffee table / столик
 blat: okleina naturalna, stelaż: metal, kolor: dąb / czarny
 top: natural veneer, frame: metal, color: oak / black
 столешница: нат. шпон, каркас: металл, цвет: дуб / черный



Umberto C $60 \times 60 \times 54$ **N**
 ława / coffee table / столик
 blat: okleina naturalna, stelaż: metal, kolor: dąb / czarny
 top: natural veneer, frame: metal, color: oak / black
 столешница: нат. шпон, каркас: металл, цвет: дуб / черный



Santo $80 \times 160 \times 76$ **N**
 stół / table / стол
 blat: szkło, stelaż: metal+drewno, kolor: czarny+dąb
 top: glass, frame: metal+wood, color: black+oak
 столешница: стекло, каркас: металл+дерево, цвет: черный+дуб



Maxim $91 \times 44 \times 47 \times 49$ **N**
 s. 222



Celso D $40 \times 120 \times 73$ **N**
 konsola / side table / консоль
 blat: szkło, stelaż: metal+drewno, kolor: czarny+dąb
 top: glass, frame: metal+wood, color: black+oak
 столешница: стекло, каркас: металл+дерево, цвет: черный+дуб



stół / table / стол

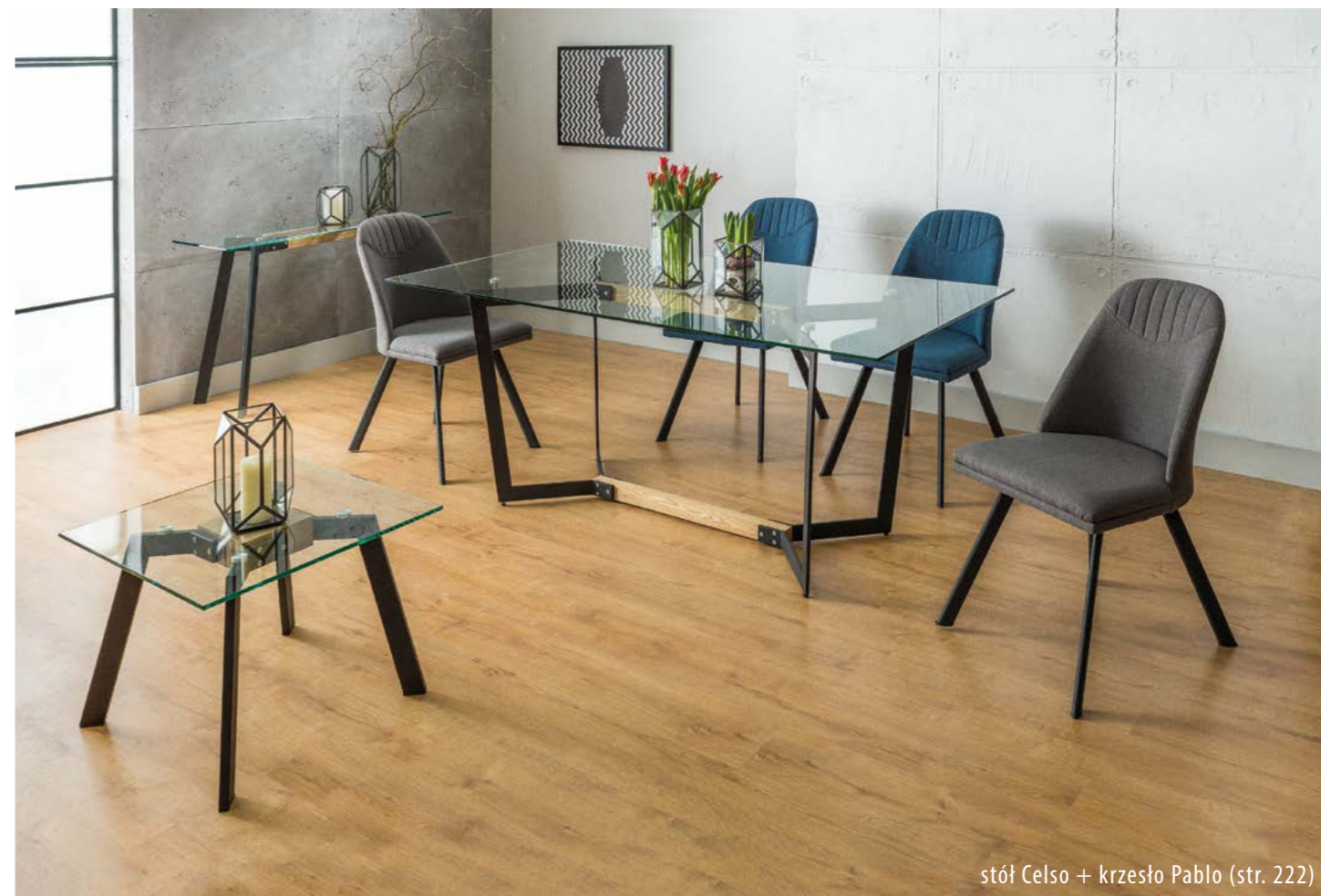

stół Celso + krzesło Pablo (str. 222)

Celso $90 \times 180 \times 76$ **N**
 stół / table / стол
 blat: szkło, stelaż: metal+drewno, kolor: czarny+dąb
 top: glass, frame: metal+wood, color: black+oak
 столешница: стекло, каркас: металл+дерево, цвет: черный+дуб



Celso B $60 \times 120 \times 35$ **N**
 ława / coffee table / столик
 blat: szkło, stelaż: metal+drewno, kolor: czarny+dąb
 top: glass, frame: metal+wood, color: black+oak
 столешница: стекло, каркас: металл+дерево, цвет: черный+дуб



Celso C $60 \times 60 \times 45$ **N**
 ława / coffee table / столик
 blat: szkło, stelaż: metal+drewno, kolor: czarny+dąb
 top: glass, frame: metal+wood, color: black+oak
 столешница: стекло, каркас: металл+дерево, цвет: черный+дуб



stół / table / стол



Alva 76 | 36 | 51 | 46
s. 230

Loft 85 | 36 | 37 | 44
s. 230



Bjorn 90 | 180 | 76
(260)
drewno dębowe olejowane
oiled solid oak wood
дуб покрытый маслом



Almir 90 | 90 | 77

stół / table / стол
blat: drewno, stelaż: metal, kolor: orzech, c. orzech / grafit
top: wood, frame: metal, color: walnut, d. walnut / graphite
столешница: деревесина, каркас: металл, цвет: орех, т.орех / графит



Almir 84 | 140 | 75

stół / table / стол
blat: drewno, stelaż: metal, kolor: c. orzech / grafit
top: wood, frame: metal, color: d. walnut / graphite
столешница: деревесина, каркас: металл, цвет: т. орех / графит

stół Almir + krzesło Alva (str. 230)



Milton 88 45 46 48
str. 222



LW-61
s. 250

Tivoli 90 160 76
stół / table / стол
blat: szkło hartowane, stelaż: metal, kolor: szary
top: tempered glass, frame: metal, color: grey
столешница: закаленное стекло, каркас: металл, цвет: серый

Aston 100 200 76
stół / table / стол
blat: szkło hartowane, stelaż: MDF
top: tempered glass, frame: MDF
столешница: закаленное стекло, каркас: МДФ



H-455 97 46 46 47
str. 242





stół Bolt + krzesło Hals (str. 223)

Bolt 80 ¹⁴⁰ 75
 stół / table / стол
 blat: szkło hartowane, stelaż: metal, kolor: czarny
 top: tempered glass, frame: metal, color: black
 столешница: закаленное стекло, каркас: металл, цвет: черный

Nino 80 ¹⁴⁰ 75 **N**
 stół / table / стол
 blat: szkło, stelaż: metal, kolor: czarny
 top: glass, frame: metal, color: black
 столешница: стекло, каркас: металл, цвет: черный



Nevio 90 ¹⁶⁰ 75 **N**
 stół / table / стол
 blat: szkło hartowane, stelaż: metal, kolor: szary
 top: tempered glass, frame: metal, color: grey
 столешница: закаленное стекло, каркас: металл, цвет: серый

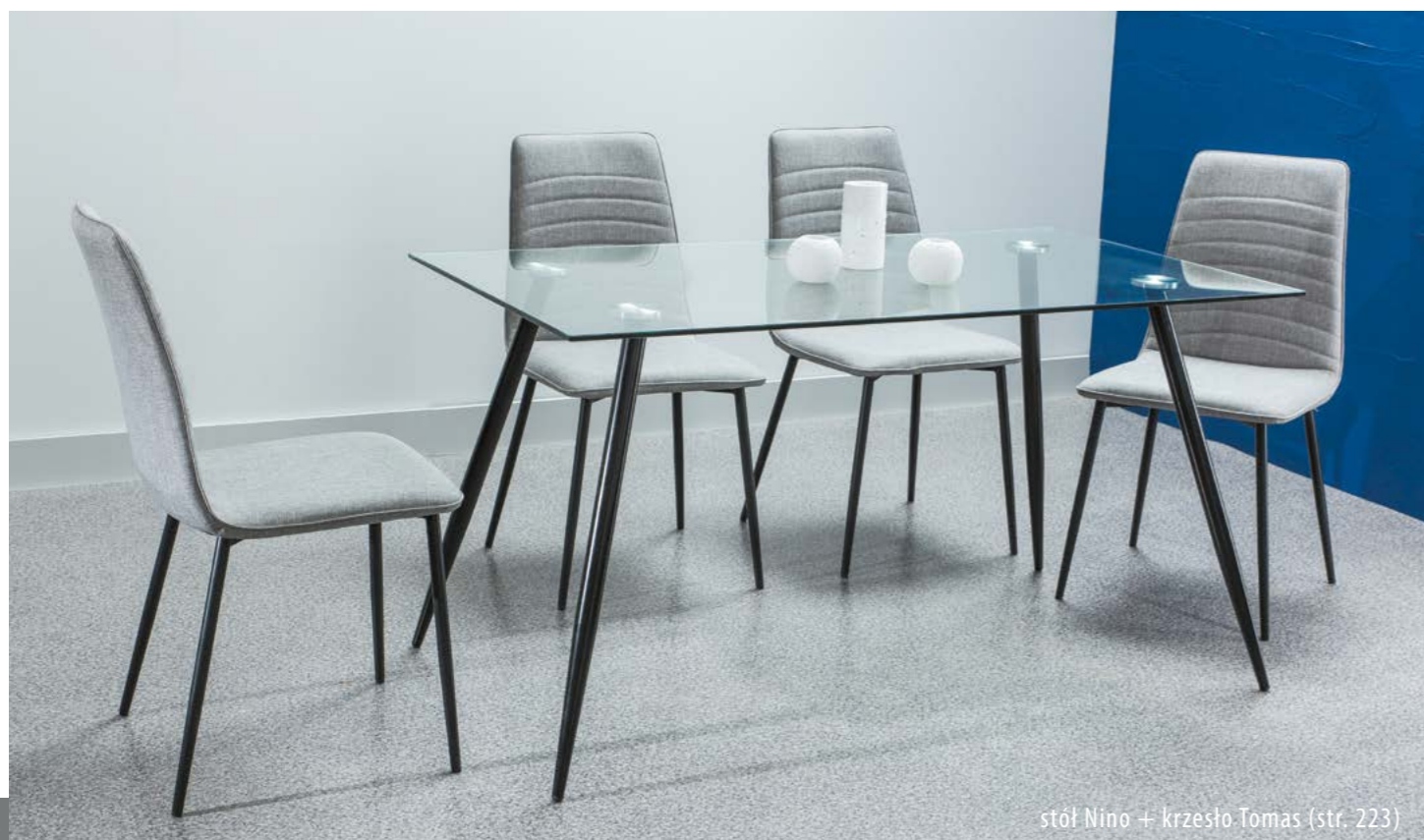

stół Nino + krzesło Tomas (str. 223)



Dario 85 ⁴² ⁴⁴ ⁴⁷ **N**
 str. 223

Hagen

LOFT



LOFT



Hagen S2 55 ⁵⁰ 40
szafka / side table / тумбочка



Hagen K2 74 ⁹⁰ 40
komoda / dresser / комод

kolekcja Hagen **N**

MDF+okleina naturalna, stelaż: metal, kolor: dąb / czarny
MDF+natural veneer, frame: metal, color: oak / black
МДФ+нат. шпон, каркас: металл, цвет: дуб / черный



Hagen L1 35 ¹²⁰ 60
ława / coffee table / столик



Hagen TV 45 ¹²⁰ 40
szafka TV / TV stand / TV тумбочка



Hagen K1 70 ¹⁶⁰ 40
komoda / dresser / комод

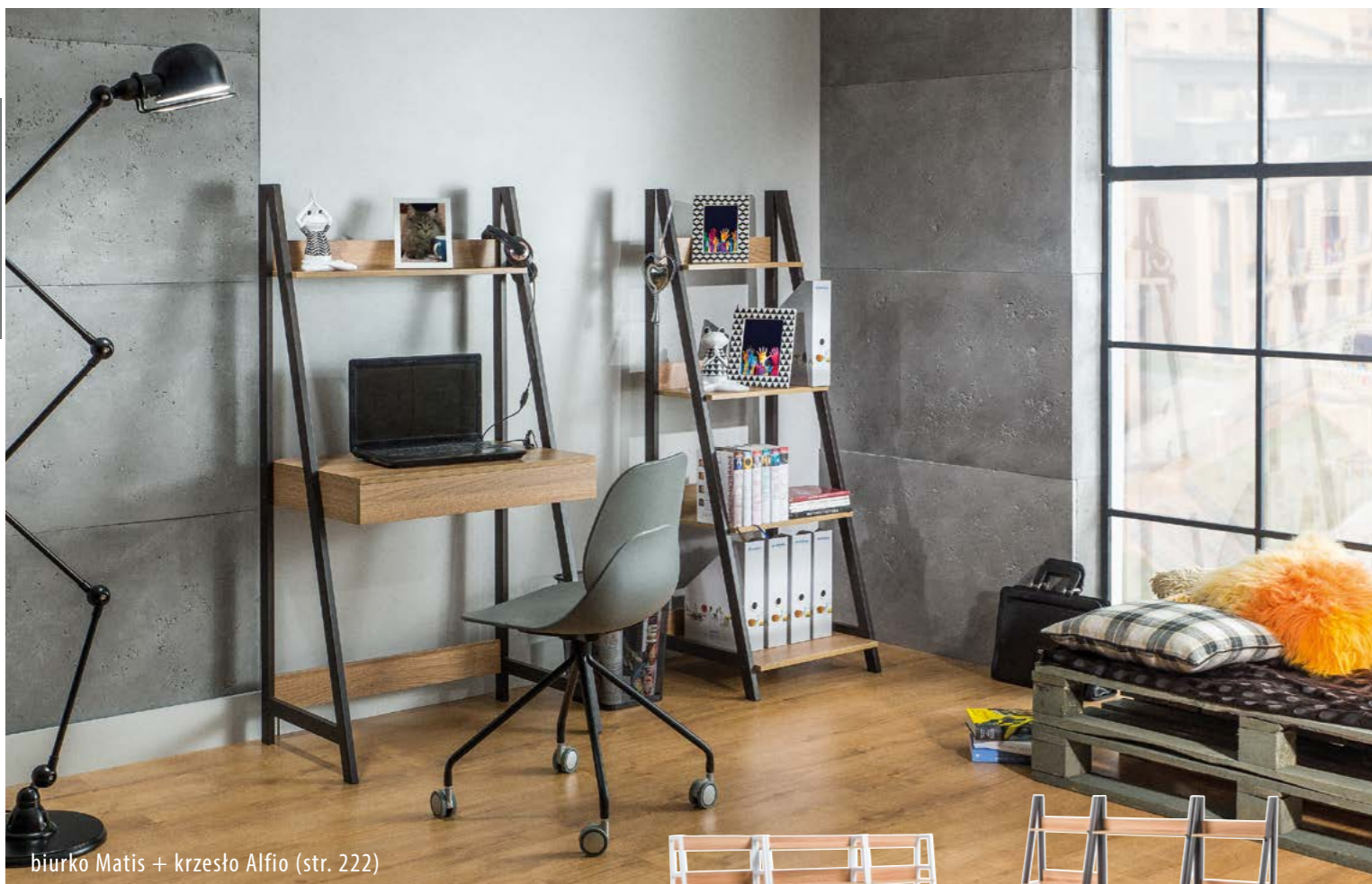

biurko Matis + krzesło Alfio (str. 222)



Matis A $147 \times 52 \times 48$ **N**
 regał / bookstand / книжная полка
 MDF, stelaż: metal, kolor: dąb / c. brąz
 MDF, frame: metal, color: oak / d. brown
 МДФ, каркас: металл, цвет: дуб / т. коричневый



Matis B $48 \times 74 \times 147$ **N**
 biurko / desk / письменный стол
 MDF, stelaż: metal, kolor: dąb / c. brąz
 MDF, frame: metal, color: oak / d. brown
 МДФ, каркас: металл, цвет: дуб / т. коричневый



Olsen B $47 \times 85 \times 154$ **N**
 biurko / desk / письменный стол
 MDF, stelaż: metal, kolor: dąb / biały
 MDF, frame: metal, color: oak / white
 МДФ, каркас: металл, цвет: дуб / белый



Olsen A $154 \times 65 \times 40$ **N**
 regał / bookstand / книжная полка
 MDF, stelaż: metal, kolor: dąb / biały
 MDF, frame: metal, color: oak / white
 МДФ, каркас: металл, цвет: дуб / белый



Tablo B $48 \times 110 \times 76$ **N**
 biurko / desk / письменный стол
 MDF, stelaż: metal, kolor: dąb / c. brąz
 MDF, frame: metal, color: oak / d. brown
 МДФ, каркас: металл, цвет: дуб / т. коричневый



Tablo TV $54 \times 120 \times 40$ **N**
 szafka TV / TV stand / TV тумбочка
 MDF, stelaż: metal, kolor: dąb / c. brąz
 MDF, frame: metal, color: oak / d. brown
 МДФ, каркас: металл, цвет: дуб / т. коричневый



Tablo R5 $180 \times 60 \times 40$ **N**
 regał / bookstand / книжная полка
 MDF, stelaż: metal, kolor: dąb / c. brąz
 MDF, frame: metal, color: oak / d. brown
 МДФ, каркас: металл, цвет: дуб / т. коричневый



Tablo L $51 \times 111 \times 45$ **N**
 ława / coffee table / столик
 MDF, stelaż: metal, kolor: dąb / c. brąz
 MDF, frame: metal, color: oak / d. brown
 МДФ, каркас: металл, цвет: дуб / т. коричневый



Tablo R3 $99 \times 60 \times 40$ **N**
 regał / bookstand / книжная полка
 MDF, stelaż: metal, kolor: dąb / c. brąz
 MDF, frame: metal, color: oak / d. brown
 МДФ, каркас: металл, цвет: дуб / т. коричневый



Tablo R4 $140 \times 60 \times 40$ **N**
 regał / bookstand / книжная полка
 MDF, stelaż: metal, kolor: dąb / c. brąz
 MDF, frame: metal, color: oak / d. brown
 МДФ, каркас: металл, цвет: дуб / т. коричневый



Mara $\phi 68 \square 41$ $\phi 45 \square 34$ $\phi 30 \square 28$ **N**
 ława / coffee table / столик
 zestaw, blat: metal, stelaż: metal, kolor: czarny
 set, top: metal, frame: metal, color: black
 набор, столешница: металл, каркас: металл, цвет: черный



Rena $\phi 82 \square 45$
 ława / coffee table / столик
 blat: MDF+okleina naturalna, stelaż: metal, kolor: c. orzech / czarny
 top: MDF+natural veneer, frame: metal, color: d. walnut / black
 столешница: МДФ+нат. шпон, каркас: металл, цвет: т. орех / черный



Hitra $\phi 80 \square 45$
 ława / coffee table / столик
 blat: MDF+okleina naturalna, stelaż: metal, kolor: dąb / biały
 top: MDF+natural veneer, frame: metal, color: oak / white
 столешница: МДФ+нат. шпон, каркас: металл, цвет: дуб / белый



Hitra II $\phi 40 \square 52$
 stolik / side table / столик
 blat: MDF+okleina naturalna, stelaż: metal, kolor: c. orzech / czarny
 top: MDF+natural veneer, frame: metal, color: d. walnut / black
 столешница: МДФ+нат. шпон, каркас: металл, цвет: т. орех / черный



Alta $\phi 82 \square 45$
 ława / coffee table / столик
 blat: MDF+okleina naturalna, stelaż: metal, kolor: c. orzech / czarny
 top: MDF+natural veneer, frame: metal, color: d. walnut / black
 столешница: МДФ+нат. шпон, каркас: металл, цвет: т. орех / черный



Dafne A $\phi 60 \square 35$ **N**
 ława / coffee table / столик
 blat: MDF+okleina naturalna, stelaż: metal, kolor: dąb / czarny
 top: MDF+natural veneer, frame: metal, color: oak / black
 столешница: МДФ+нат. шпон, каркас: металл, цвет: дуб / черный



Dafne B $\phi 50 \square 40$ **N**
 ława / coffee table / столик
 blat: MDF+okleina naturalna, stelaż: metal, kolor: dąb / czarny
 top: MDF+natural veneer, frame: metal, color: oak / black
 столешница: МДФ+нат. шпон, каркас: металл, цвет: дуб / черный



Alta II $\phi 40 \square 56$
 stolik / side table / столик
 blat: MDF+okleina naturalna, stelaż: metal, kolor: c. orzech / czarny, dąb / biały
 top: MDF+natural veneer, frame: metal, color: d. walnut / black, oak / white
 столешница: МДФ+нат. шпон, каркас: металл, цвет: т. орех / черный, дуб / белый



Marina $\phi 80 \square 35$ **N**
 ława / coffee table / столик
 blat: MDF+okleina naturalna, stelaż: metal, kolor: dąb / czarny
 top: MDF+natural veneer, frame: metal, color: oak / black
 столешница: МДФ+нат. шпон, каркас: металл, цвет: дуб / черный



Dafne C $\phi 40 \square 45$ **N**
 stolik / side table / столик
 blat: MDF+okleina naturalna, stelaż: metal, kolor: dąb / czarny
 top: MDF+natural veneer, frame: metal, color: oak / black
 столешница: МДФ+нат. шпон, каркас: металл, цвет: дуб / черный



Lucca A $\phi 80 \square 40$ **N**

ława / coffee table / столик
 blat: MDF+okleina naturalna, stelaż: metal, kolor: dąb / czarny
 top: MDF+natural veneer, frame: metal, color: oak / black
 столешница: МДФ+нат. шпон, каркас: металл, цвет: дуб / черный



Lucca B $\phi 50 \square 45$ **N**

ława / coffee table / столик
 blat: MDF+okleina naturalna, stelaż: metal, kolor: dąb / czarny
 top: MDF+natural veneer, frame: metal, color: oak / black
 столешница: МДФ+нат. шпон, каркас: металл, цвет: дуб / черный



Imola $60 \square 110 \square 35$ **N**

ława / coffee table / столик
 blat: MDF+okleina naturalna, stelaż: metal, kolor: dąb / biały
 top: MDF+natural veneer, frame: metal, color: oak / white
 столешница: МДФ+нат. шпон, каркас: металл, цвет: дуб / белый



Grena A $60 \square 110 \square 40$ **N**

ława / coffee table / столик
 blat: MDF+okleina naturalna, stelaż: metal, kolor: dąb / czarny
 top: MDF+natural veneer, frame: metal, color: oak / black
 столешница: МДФ+нат. шпон, каркас: металл, цвет: дуб / черный



Zoe $63 \square 120 \square 45$ **N**

ława / coffee table / столик
 blat: MDF+okleina naturalna, stelaż: metal, kolor: dąb / czarny
 top: MDF+natural veneer, frame: metal, color: oak / black
 столешница: МДФ+нат. шпон, каркас: металл, цвет: дуб / черный



Vico $\phi 45 \square 50$ **N**

stolik / side table / столик
 blat: MDF+okleina naturalna, stelaż: metal, kolor: dąb / czarny
 top: MDF+natural veneer, frame: metal, color: oak / black
 столешница: МДФ+нат. шпон, каркас: металл, цвет: дуб / черный



Lecco $80 \square 33$ **N**

ława / coffee table / столик
 blat: metal, stelaż: metal, kolor: szary
 top: metal, frame: metal, color: grey
 столешница: металл, каркас: металл, цвет: серый

Lecco $39 \square 41$ **N**

stolik / side table / столик
 blat: metal, stelaż: metal, kolor: czarny
 top: metal, frame: metal, color: black
 столешница: металл, каркас: металл, цвет: черный



Grena B $80 \square 40$ **N**

ława / coffee table / столик
 blat: MDF+okleina naturalna, stelaż: metal, kolor: dąb / czarny
 top: MDF+natural veneer, frame: metal, color: oak / black
 столешница: МДФ+нат. шпон, каркас: металл, цвет: дуб / черный



Largo C $30 \square 40 \square 60$ **N**

stolik / side table / столик
 blat: MDF+okleina naturalna, stelaż: metal, kolor: dąb / czarny
 top: MDF+natural veneer, frame: metal, color: oak / black
 столешница: МДФ+нат. шпон, каркас: металл, цвет: дуб / черный



Largo Duo $50 \square 50 \square 45 \square 40 \square 40$ **N**

zestaw, ława / coffee table / столик
 blat: MDF+okleina naturalna, stelaż: metal, kolor: dąb / czarny
 set, top: MDF+natural veneer, frame: metal, color: oak / black
 набор, столешница: МДФ+нат. шпон, каркас: металл, цвет: дуб / черный



Fabia C $45 \square 50$ **N**

stolik / side table / столик
 blat: szkło, stelaż: metal, kolor: czarny / chrom
 top: glass, frame: metal, color: black / chrome
 столешница: стекло, каркас: металл, цвет: черный / хром



Fabia B $85 \square 46$ **N**

ława / coffee table / столик
 blat: szkło, stelaż: metal, kolor: czarny / chrom
 top: glass, frame: metal, color: black / chrome
 столешница: стекло, каркас: металл, цвет: черный / хром



Delia II $60 \square 52$ **N**

zestaw, ława / coffee table / столик
 blat: szkło, stelaż: metal, kolor: czarny / chrom
 set, top: glass, frame: metal, color: black / chrome
 набор, столешница: стекло, каркас: металл, цвет: черный / хром



Largo A $50 \square 100 \square 45$ **N**

ława / coffee table / столик
 blat: MDF+okleina naturalna, stelaż: metal, kolor: dąb / czarny
 top: MDF+natural veneer, frame: metal, color: oak / black
 столешница: МДФ+нат. шпон, каркас: металл, цвет: дуб / черный



Largo B $50 \square 80 \square 40$ **N**

ława / coffee table / столик
 blat: MDF+okleina naturalna, stelaż: metal, kolor: dąb / czarny
 top: MDF+natural veneer, frame: metal, color: oak / black
 столешница: МДФ+нат. шпон, каркас: металл, цвет: дуб / черный



Gina B $82 \square 40$ **N**

ława / coffee table / столик
 blat: szkło, stelaż: metal, kolor: czarny / miedź, chrom
 top: glass, frame: metal, color: black / copper, chrom
 столешница: стекло, каркас: металл, цвет: черный / медь, хром

Gina C $43 \square 45$ **N**

stolik / side table / столик
 blat: szkło, stelaż: metal, kolor: czarny / miedź, chrom
 top: glass, frame: metal, color: black / copper, chrom
 столешница: стекло, каркас: металл, цвет: черный / медь, хром



Delia I $43 \square 52$ **N**

stolik / side table / столик
 blat: szkło, stelaż: metal, kolor: czarny / chrom
 top: glass, frame: metal, color: black / chrome
 столешница: стекло, каркас: металл, цвет: черный / хром

Modern



Savino ¹⁶⁰ 90 76 ⁽²⁰⁰⁾ **N**
stół / table / стол
blat: MDF, podstawa: tworzywo+stal szczotkowana, kolor: biały lakier
top: MDF, base: plastic+brushed steel, color: white high gloss
столешница: МДФ, каркас: пластик+матовая сталь, цвет: белый лак



H-040 ⁹⁶ | ⁴⁷ | ⁴⁶ | ⁴⁹ **N**
str. 237



MODERN

Claudio

MODERN



Claudio 100 140 76 **N**
 stół / table / стол (200)
 blat: szkło, podstawa: MDF+szkło, kolor: biały lakier
 top: glass, base: MDF+glass, color: white high gloss
 столешница: стекло, каркас МДФ+стекло, цвет: белый лак



Intel II 85 42 51 43 **N**
 s. 231



Remo 78 45 82 40 **N**
 s. 231



Intel I 84 41 51 43 **N**
 s. 231

MODERN

Aurelio

MODERN



MODERN



Aurelio 100

140	76
-----	----

N
 stół / table / стол
 (200)
 blat: szkło, podstawa: MDF+stal szczerkowana, kolor: biały lakier
 top: glass, base: MDF+brushed steel, color: white high gloss
 столешница: стекло, каркас: МДФ+матовая сталь, цвет: белый лак



Flores 50

100	28
-----	----

N
 ława / coffee table / столик
 blat: tworzywo sztuczne, stelaż: tworzywo sztuczne, kolor: biały lakier
 top: plastic, frame: plastic, color: white high gloss
 столешница: пластик, каркас: пластик, цвет: белый лак

Wena 60

110	34
-----	----

N
 ława / coffee table / столик
 blat: tworzywo sztuczne, stelaż: tworzywo sztuczne, kolor: biały lakier
 top: plastic, frame: plastic, color: white high gloss
 столешница: пластик, каркас: пластик, цвет: белый лак



H-301

91	42	51	47
----	----	----	----

N
 str. 242





H-666 ⁹⁸ ⁴⁵ ⁴² ⁴⁷
s. 239



Alzano

Alzano ⁹⁵ ¹⁸⁰ ⁷⁶ ²³⁰ **N**
stół / table / стол
blat: szkło hartowane+MDF, stelaż: MDF+stal szczotkowana, kolor: biały / biały mat
top: tempered glass+MDF, frame: MDF+brushed steel, color: white / white mat
столешница: закаленное стекло+МДФ, каркас: МДФ+матовая сталь, цвет: белый / белый мат





Felipe



LW-40
s.249



H-676 90 | 43 | 46 | 46
s.243



Felipe 90 160 76
 stół / table / стол (210)
 blat: szkło hartowane+MDF, podstawa MDF+stal szcztkowana, kolor: biały mat
 top: tempered glass+MDF, base: MDF+brushed steel, color: white matte
 столешница: закаленное стекло+МДФ, каркас: МДФ+матовая сталь, цвет: белый матовый



Prada



Prada 90  
 stół / table / стол
 blat: szkło hartowane+MDF, stelaż: MDF+stal szczotkowana, kolor: biały / biały mat
 top: tempered glass+MDF, frame: MDF+brushed steel, color: white / white mat
 столешница: закаленное стекло+МДФ, каркас: МДФ+матовая сталь, цвет: белый / белый мат



Colin  
 s. 221

Lazio

MODERN



MODERN

Trix

88	46	46	47
----	----	----	----

 N
s. 221

Lazio 95

160	76
210	

 N
stół / table / стол
blat: szkło hartowane+MDF, stelaż: MDF+stal szczotkowana, kolor: szary kamień+biały / biały mat
top: tempered glass+MDF, frame: MDF+brushed steel, color: grey stone+white / white mat
столешница: закаленное стекло+МДФ, каркас: МДФ+матовая сталь, цвет: серый камень+белый / белый мат

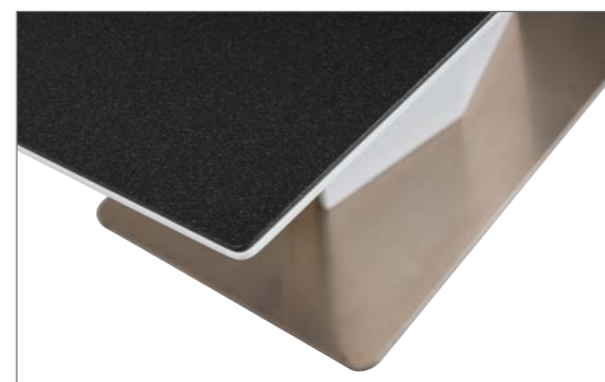

Taranto

MODERN



MODERN



LS-35
s. 249

LS-37
s. 249



Taranto 90 ¹⁶⁰ ⁷⁶
(200)
stół / table / стол
blat: MDF, podstawa: metal, kolor: biały lakier
top: MDF, frame: metal, color: white high gloss
столешница: МДФ, каркас: металл, цвет: белый лак



H-677 ⁸⁷ ⁴³ ⁴⁷ ⁴⁷
s. 242



Felix 90 | 48 | 72 | 42
s. 213



Alaras II



H-050 99 | 45 | 46 | 47
s. 236



Alaras II 85 | 140 | 76 | 90 | 160 | 76
(200) (220) **N**
stół / table / стол
blat: szkło hartowane+MDF, podstawa MDF+stal szczerkowana, kolor: szary+biały lakier
top: tempered glass+MDF, base: MDF+brushed steel, color: grey+white high gloss
столицица: закаленное стекло+МДФ, каркас: МДФ+матовая сталь, цвет: серый+белый лак



stół Alaras + krzesło H-133 (str. 237)

Alaras 90 160 75 85 140 75 **N**
 stół / table / стол
 blat: MDF, podstawa: MDF+stal szczotkowana, kolor: biały lakier+dąb sonoma
 top: MDF, base: MDF+brushed steel, color: white high gloss+sonoma oak
 столешница: МДФ, каркас: МДФ+матовая сталь, цвет: белый лак+дуб сонома

Cangas 90 160 75 200
 stół / table / стол
 blat: MDF, podstawa: MDF+szkło hartowane, kolor: biały lakier+dąb sonoma / czarny
 top: MDF, base: MDF+tempered glass, color: white high gloss+sonoma oak / black
 столешница: МДФ, каркас: МДФ+закаленное стекло, цвет: белый лак+дуб сонома / черный



stół Cangas + krzesło H-668 (str. 237)



Alaras III 90 160 75 **N**
 stół / table / стол
 blat: MDF+szkło hartowane, stelaż: MDF+stal szczotkowana, kolor: biały lakier+biały
 top: MDF+tempered glass, frame: MDF+brushed steel, color: white high gloss+white
 столешница: МДФ+закаленное стекло, каркас: МДФ+матовая сталь, цвет: белый лак+белый

Lauren 85 140 76 90 160 76 **N**
 stół / table / стол
 blat szkło hartowane+MDF, podstawa MDF+stal szczotkowana, kolor: biały+biały lakier
 top: tempered glass+MDF, base: MDF+brushed steel, color: white+white high gloss
 столешница: закаленное стекло+МДФ, каркас: МДФ+матовая сталь, цвет: белый+белый лак





stół Fano + krzesło H-790 (str. 239)

Fano 90 140 200 77 90 160 220 77 100 180 240 77
stół / table / стол
blat MDF, podstawa MDF+stal szczotkowana, kolor: biały lakier
top: MDF, base: MDF+brushed steel, color: white high gloss
столешница: МДФ, цвет: белый лак, каркас: МДФ+матовая сталь, цвет: белый лак

Fano 90 160 220 77
stół / table / стол
biały lakier+dąb sonoma / white high gloss+sonoma oak / белый лак+дуб сонома



stół Fano + krzesło H-791 (str. 238)



stół Gucci + krzesło H-134 (str. 237)

Gucci 90 180 240 76 85 140 200 76 **N**
stół / table / стол
blat szkło hartowane+MDF, podstawa MDF+stal szczotkowana, kolor: biały+biały lakier
top: tempered glass+MDF, base: MDF+brushed steel, color: white+white high gloss
столешница: закаленное стекло+МДФ, каркас: МДФ+матовая сталь, цвет: белый+белый лак



stół Artis + krzesło H-010 (str. 236)

Artis 90 160 220 76
stół / table / стол
blat: MDF, podstawa MDF+stal szczotkowana, kolor: biały lakier
top: MDF, frame: MDF+brushed steel, color: white high gloss
столешница: МДФ, каркас: МДФ+матовая сталь, цвет: белый лак



Loreto 90  75
 stół / table / стол
 blat: MDF, podstawa MDF+stal szczotkowana, kolor: biały lakier
 top: MDF, base MDF+brushed steel, color: white high gloss
 столешница: МДФ, каркас МДФ+матовая сталь, цвет: белый лак

stół Loreto + krzesło H-455 (str. 242)

Morano 90  75
 stół / table / стол
 blat: szkło hartowane+MDF, podstawa MDF+stal szczotkowana, kolor: biały+biały lakier
 top: tempered glass+MDF, base: MDF+brushed steel, color: white+white high gloss
 столешница: закаленное стекло+МДФ, каркас: МДФ+матовая сталь, цвет: белый+белый лак



stół Morano + krzesło Kevin (str. 240)

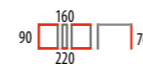

stół Raul + krzesło H-690 (str. 238)

Raul 90  76
 stół / table / стол
 blat MDF, podstawa MDF+stal szczotkowana, kolor: dąb sonoma
 top: MDF, base: MDF+brushed steel, color: sonoma oak
 столешница: МДФ, каркас: МДФ+матовая сталь, цвет: дуб сонома

Raul 85  76
 stół / table / стол
 blat MDF, podstawa MDF+stal szczotkowana, kolor: biały lakier
 top: MDF, base: MDF+brushed steel, color: white high gloss
 столешница: МДФ, каркас: МДФ+матовая сталь, цвет: белый лак



stół Raul + krzesło H-422 (str. 238)



stół Lugano + krzesło H-010 (str. 236)

Lugano 90 130 76
stół / table / стол
130+60+60
blat: MDF, stelaż: metal, kolor: biały lakier
top: MDF, frame: metal, color: white high gloss
столешница: МДФ, каркас: металл, цвет: белый лак

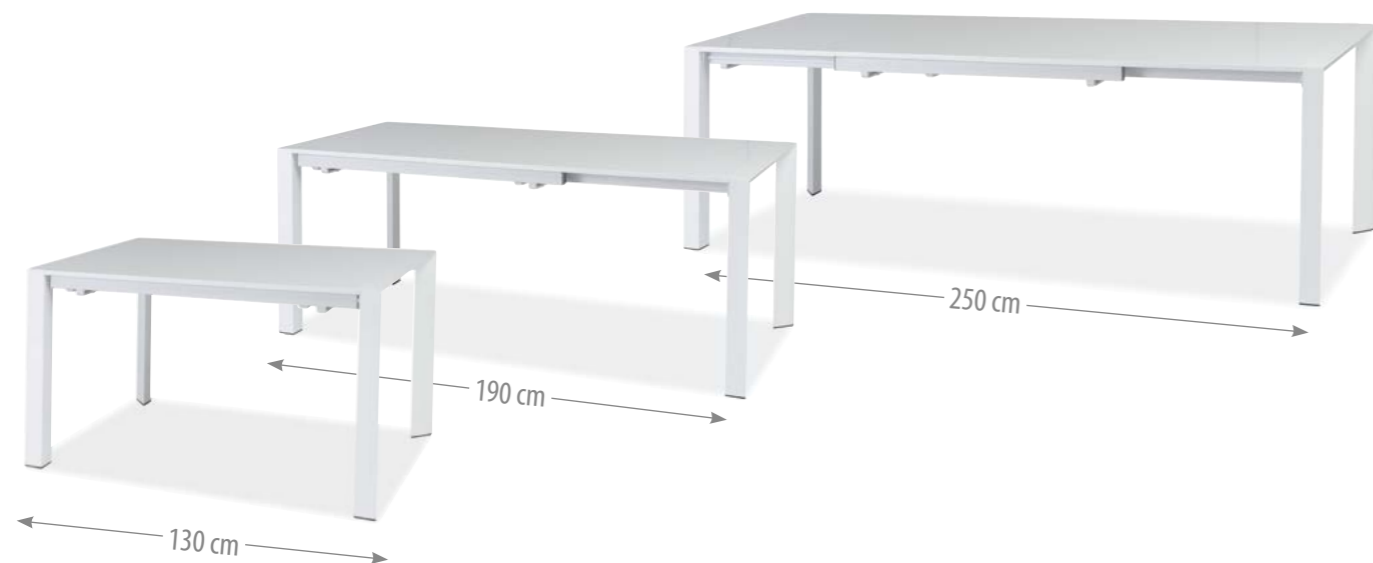

stół Divani + krzesło H-090 (str. 236)

Divani 85 140 76 N
stół / table / стол
(200)
blat: MDF, podstawa: MDF+stal szcztkowana, kolor: biały lakier
top: MDF, base: MDF+brushed steel, color: white high gloss
столешница: МДФ, каркас: МДФ+матовая сталь, цвет: белый лак



Magnum II 90 160 76
stół / table / стол
200
blat: szkło hartowane+MDF, podstawa: MDF+stal szcztkowana, kolor: czarny / biały lakier
top: tempered glass+MDF, base: MDF+brushed steel, color: black / white high gloss
столешница: закаленное стекло+МДФ, каркас: МДФ+матовая сталь, цвет: черный / белый лак

stół Magnum II + krzesło H-791 (str. 238)



Montego C

60	100	55
----	-----	----

60	120	50
----	-----	----

ława / coffee table / столик
 blat: MDF, stelaż: MDF, kolor: biały lakier
 top: MDF, frame: MDF, color: white high gloss
 столешница: МДФ, каркас: МДФ, цвет: белый лак



H-666

98	45	42	47
----	----	----	----

 s. 239



Montego II

80	120	75
(160)		

80	140	75
(180)		

stół / table / стол
 blat: MDF, stelaż: MDF, kolor: biały lakier
 top: MDF, frame: MDF, color: white high gloss
 столешница: МДФ, каркас: МДФ, цвет: белый лак



Montego

80	120	75
----	-----	----

N
stół / table / стол
 kolor: szary lakier
 color: grey high gloss
 цвет: серый лак

Montego
stół / table / стол
 blat: MDF, stelaż: MDF, kolor: biały lakier
 top: MDF, frame: MDF, color: white high gloss
 столешница: МДФ, каркас: МДФ, цвет: белый лак

60	80	75
----	----	----

N

80	80	75	120	75
----	----	----	-----	----

80	140	75	160	75
----	-----	----	-----	----



Rest

80	50	70	40
----	----	----	----

 s. 215



stół Flavio + krzesło Lino (str. 224)

Flavio $\phi 90 \square 75$
stół / table / стол
blat: MDF, stelaż: metal, kolor: biały lakier / chrom
top: MDF, frame: metal, color: white high gloss / chrome
столешница: МДФ, каркас: металл, цвет: белый лак / хром



Paulo $76 \square 120 \square 73$
stół / table / стол
blat: MDF, stelaż: metal, kolor: biały lakier / chrom
top: MDF, frame: metal, color: white high gloss / chrome
столешница: МДФ, каркас: металл, цвет: белый лак / хром

Tim $85 \square 50 \square 49 \square 42$
s. 225



stół Tower + krzesło Enzo (str. 228)

Tower $75 \square 110 \square 75$
stół / table / стол
blat: MDF, stelaż: MDF, kolor: biały lakier
top: MDF, frame: MDF, color: white high gloss
столешница: МДФ, каркас: МДФ, цвет: белый лак



stół Ring + krzesło H-104 (str. 241)

Ring $80 \square 130 \square 75$
stół / table / стол
blat: MDF, stelaż: metal, kolor: biały lakier / chrom
top: MDF, frame: metal, color: white high gloss / chrome
столешница: МДФ, каркас: металл, цвет: белый лак / хром



stół GD-017 + krzesło H-441 (str. 240)

GD-017 74 \square \square \square \square 75
110
(170)
stół / table / стол
blat: szkło hartowane, stelaż: metal, kolory: czarny, czerwony, biały, ciemny beż, szary / chrom
top: tempered glass, frame: metal, colors: black, red, white, dark beige, grey / chrome
столешница: закаленное стекло, каркас: металл, цвет: черный, красный, белый, темный беж, серый / хром



GD-017
c. beż / dark beige / темный беж



GD-017
szary / grey / серый



GD-017
biały / white / белый



GD-017
czerwony / red / красный



GD-018
szary / grey / серый



GD-018
fioletowy / violet / фиолетовый



GD-018
czarny / black / черный



GD-018
biały / white / белый

GD-018 74 \square \square \square \square 75
110
(170)
stół / table / стол
blat: szkło hartowane, stelaż: metal, kolory: czarny, fioletowy, ciemny beż, szary, biały / chrom
top: tempered glass, frame: metal, colors: black, violet, dark beige, grey, white / chrome
столешница: закаленное стекло, каркас: металл, цвет: черный, фиолетовый, темный беж, серый, белый / хром



GD-019 70 ¹⁰⁰ ⁷⁶
 (150)

stół / table / стол
 blat: szkło hartowane, stelaż: metal, kolory: biały, ci. beż, czarny / chrom
 top: tempered glass, frame: metal, colors: white, dark beige, black / chrome
 столешница: закаленное стекло, каркас: металл, цвет: белый, темный беж, черный / хром



GD-019
 c. beż / dark beige / темный беж



GD-019
 czarny / black / черный



GD-019
 biały / white / белый



H-104 ⁹⁶ ⁴³ ⁴³ ⁴⁷
 s. 241



GD-020 80 ¹²⁰ ⁷⁶
 (180)

stół / table / стол
 blat: szkło hartowane, stelaż: metal, kolory: biały, ciemny beż, czarny / chrom
 top: tempered glass, frame: metal, colors: white, dark beige, black / chrome
 столешница: закаленное стекло, каркас: металл, цвет: белый, темный беж, черный / хром



GD-020
 czarny / black / черный



GD-020
 c. beż / dark beige / темный беж



H-103 ¹⁰² ⁴³ ⁴² ⁴⁸
 s. 241



biały / white / белый



czerwony / red / красный



pomarańczowy / orange / оранжевый



zielony / green / зеленый



brązowy / brown / коричневый



c. beżowy / d. beige / т. беж



krem / cream / крем



szary / grey / серый



czarny / black / черный



fioletowy / violet / фиолетовый

GD-082 80 80 75
(131)

blat: szkło hartowane, stelaż: metal, kolory: biały, pomarańczowy, kremowy, brązowy, czarny, czerwony, zielony, ciemny beż, szary, fioletowy / chrom
top: tempered glass, frame: metal, colors: white, orange, cream, brown, black, red, green, dark beige, grey, violet / chrome
столешница: закаленное стекло, каркас: металл, цвет: белый, оранжевый, кремовый, коричневый, черный, красный, зеленый, темный беж, серый, фиолетовый / хром



Damar

MODERN



Damar

stół / table / стол
 blat: szkło hartowane, stelaż: metal malowany, kolory: c. beż, czarny, biały, szary, krem, czarny+biały
 top: tempered glass, frame: painted metal, colors: d. beige, black, white, grey, cream, black+white
 столешница: закаленное стекло, каркас: крашенный металл, цвет: темный беж, черный, белый, серый, кремовый, черный+белый

Damar 60 ¹⁰⁰ 75 60 ⁸⁰ 75 **N**
 krem / cream / кремовый



H-623 ⁹⁰ ⁴¹ ⁴² ⁴⁵
 s. 245

MODERN



Damar 60 ¹⁰⁰ 75 60 ⁸⁰ 75 **N**
 szary / grey / серый



Damar 60 ¹⁰⁰ 75
 c. beż / d. beige / темный беж



Damar 60 ¹⁰⁰ 75
 czarny-biały / black-white / черный+белый



Damar 60 ¹⁰⁰ 75 60 ⁸⁰ 75 **N**
 czarny / black / черный



Damar 60 ¹⁰⁰ 75 60 ⁸⁰ 75 **N**
 biały / white / белый



Damar II
czarny / black / черный



Galant
c. beż / d. beige / т. беж



Damar II
krem / cream / крем



Galant
biały / white / белый



Damar II
biały / white / белый



Galant
krem / cream / кремовый



Damar II 60 ¹⁰⁰ 75
stół / table / стол
blat: szkło hartowane, stelaż: metal, kolory: czarny, krem, biały / chrom
top: tempered glass, frame: metal, colors: black, cream, white / chrome
столешница: закаленное стекло, каркас: металл, цвет: черный, крем, белый / хром



Galant 70 ¹¹⁰ 75
stół / table / стол
blat: szkło hartowane, stelaż: metal malowany, kolory: krem, biały, ciemny beż
top: tempered glass, frame: painted metal, colors: cream, white, d. beige
столешница: закаленное стекло, каркас: крашенный металл, цвет: кремовый, белый, темный беж



TAXI



Taxi II 55 ¹⁰⁵ □ □ 43
 ława / coffee table / столик
 blat: szkło hartowane+grafika, stelaż: metal malowany, kolor: czarny
 top: tempered glass+graphic, frame: painted metal, color: black
 столешница: закаленное стекло+графика, каркас: крашенный металл, цвет: черный



Taxi II 55 ¹⁰⁵ □ □ 43
 ława / coffee table / столик
 blat: szkło hartowane, stelaż: metal malowany, kolor: szary kamień / biały
 top: tempered glass, frame: painted metal, color: stone grey / biały
 столешница: закаленное стекло, каркас: крашенный металл, цвет: серый камень / белый

grafika / graphic / графика



Text



New York



Londyn



Paryż



Brooklyn



Mix kolor



Taxi 70 ¹¹⁰ □ □ 75
 stół / table / стол
 blat: szkło hartowane+grafika, stelaż: metal malowany, kolory: Paryż, New York / czarny
 top: tempered glass+graphic, frame: painted metal, color: Paris, New York / black
 столешница: закаленное стекло+графика, каркас: крашенный металл, цвет: Paris, New York / черный



Taxi D 55 ⁵⁵ □ □ 50
 ława / coffee table / столик
 blat: szkło hartowane, stelaż: metal malowany, kolor: szary kamień, New York / czarny
 top: tempered glass, frame: painted metal, color: stone grey, New York / black
 столешница: закаленное стекло, каркас: крашенный металл, цвет: серый камень, New York / черный



Finezja A $\phi 90 \square 77$
 stół / table / стол
 blat: szkło hartowane, stelaż: metal, kolory: transparentny, srebrny / chrom
 top: tempered glass, frame: metal, colors: transparent, silver / chrome
 столешница: закаленное стекло, каркас: металл, цвет: прозрачный, серебряный / хром



Finezja A
 srebrny / silver / серебряный



Finezja B $\phi 80 \square 45$
 ława / coffee table / столик
 blat: szkło hartowane, stelaż: metal chromowany
 top: tempered glass, frame: chromed metal
 столешница: закаленное стекло, каркас: хромированный металл



Agis $\phi 90 \square 75$
 stół / table / стол
 blat: szkło hartowane, stelaż: metal chromowany
 top: tempered glass, frame: chromed metal
 столешница: закаленное стекло, каркас: хромированный металл

Molar $\phi 90 \square 75$
 stół / table / стол
 blat: szkło hartowane, stelaż: metal chromowany
 top: tempered glass, frame: chromed metal
 столешница: закаленное стекло, каркас: хромированный металл





Sono 60 ⁸⁰ 75 60 ¹⁰⁰ 75
 stół / table / стол
 blat: szkło hartowane, stelaż: metal malowany, kolor: biały
 top: tempered glass, frame: painted metal, color: white
 столешница: закаленное стекло, каркас: крашенный металл, цвет: белый



Sono 60 ⁸⁰ 75



Hektor 70 ¹²⁰ 75
 stół / table / стол
 blat: szkło hartowane, stelaż: metal chromowany
 top: tempered glass, frame: chromed metal
 столешница: закаленное стекло, каркас: хромированный металл



Ted 60 ¹⁰⁰ 75
 stół / table / стол
 blat: szkło hartowane, stelaż: metal chromowany
 top: tempered glass, frame: chromed metal
 столешница: закаленное стекло, каркас: хромированный металл



Pino 75 ¹²⁰ 75
 stół / table / стол
 blat: szkło hartowane, stelaż: metal malowany, kolor: czarny
 top: tempered glass, frame: painted metal, color: black
 столешница: закаленное стекло, каркас: крашенный металл, цвет: черный



Arachne I 70 ¹²⁰ 74
 stół / table / стол
 blat: szkło hartowane, stelaż: metal chromowany
 top: tempered glass, frame: chromed metal
 столешница: закаленное стекло, каркас: хромированный металл



H-166 95 45 45 49
 s. 242 **N**



Arachne II 60 ¹²⁰ 44
 ława / coffee table / столик
 blat: szkło hartowane, stelaż: metal chromowany
 top: tempered glass, frame: chromed metal
 столешница: закаленное стекло, каркас: хромированный металл



Inessa B 60 ¹¹⁰ 45
 ława / coffee table / столик
 blat: szkło hartowane, stelaż: metal + drewno, kolor: chrom+venge
 top: tempered glass, frame: chromed metal+wood, color: chrome+venge
 столешница: закаленное стекло, каркас: хром. металл+дерево, цвет: хром+венге



Rodi 80 ¹²⁰ 75
 stół / table / стол
 blat: szkło hartowane, stelaż: metal chromowany, kolor: czarny
 top: tempered glass, frame: chromed metal, color: black
 столешница: закаленное стекло, каркас: хромированный металл, цвет: черный



SK-2 68 ¹²⁰ 76
 stół / table / стол
 blat: MDF, stelaż: metal, kolor: orzech / chrom
 top: MDF, frame: metal, color: walnut / chrome
 столешница: МДФ, каркас: металл, цвет: орех / хром



SK-2 64 ¹⁰² 76 68 ¹²⁰ 76
 stół / table / стол
 blat: MDF, stelaż: metal, kolory: biały połysk, dąb sonoma, szary / chrom
 top: MDF, frame: metal, colors: white high gloss, sonoma oak, grey / chrome
 столешница: МДФ, каркас: металл, цвет: белый лак, дуб сонома, серый / хром



Madras 60 ⁹⁰ ¹²⁰ 75 75
 stół / table / стол
 blat: szkło hartowane, stelaż: metal chromowany
 top: tempered glass, frame: chromed metal
 столешница: закаленное стекло, каркас: хромированный металл



Madras 60 ⁹⁰ 75



Tessa 58 ⁹⁸ 43
 ława / coffee table / столик
 blat: szkło hartowane, stelaż: metal chromowany
 top: tempered glass, frame: chromed metal
 столешница: закаленное стекло, каркас: хромированный металл



Tessa 60 ⁶⁰ 55
 ława / coffee table / столик
 blat: szkło hartowane, stelaż: metal chromowany
 top: tempered glass, frame: chromed metal
 столешница: закаленное стекло, каркас: хромированный металл



Reni A 70 ¹⁰⁰ ¹²⁰ 74 65 74
 stół / table / стол
 blat: szkło hartowane, stelaż: metal chromowany
 top: tempered glass, frame: chromed metal
 столешница: закаленное стекло, каркас: хромированный металл



Reni D 60 ⁶⁰ 55
 ława / coffee table / столик
 blat: szkło hartowane, stelaż: metal chromowany
 top: tempered glass, frame: chromed metal
 столешница: закаленное стекло, каркас: хромированный металл



Reni B 65 ¹²⁰ 55
 ława / coffee table / столик
 blat: szkło hartowane, stelaż: metal chromowany
 top: tempered glass, frame: chromed metal
 столешница: закаленное стекло, каркас: хромированный металл



Twist A 75 ¹²⁰ 73
 stół / table / стол
 blat: szkło hartowane, stelaż: metal, kolory: czarny+czerwony / chrom
 top: tempered glass, frame: metal, colors: black+red / chrome
 столешница: закаленное стекло, каркас: металл, цвет: черный+красный / хром



Twist C 60 ¹¹⁰ 43
 ława / coffee table / столик
 blat: szkło hartowane, stelaż: metal, kolory: czarny+czerwony, czarny+czarny / chrom
 top: tempered glass, frame: metal, colors: black+red, black+black / chrome
 столешница: закаленное стекло, каркас: металл, цвет: черный+красный, черный+черный / хром



Pixel 60 ⁸⁰ 76 60 ¹⁰⁰ 76 70 ¹²⁰ 76
 stół / table / стол
 blat: szkło hartowane, stelaż: metal chromowany
 top: tempered glass, frame: chromed metal
 столешница: закаленное стекло, каркас: хромированный металл



Pixel 60 ⁸⁰ 76



Pixel B 45 ⁹⁰ 50 60 ¹¹⁰ 50
 ława / coffee table / столик
 blat: szkło hartowane, stelaż: metal chromowany
 top: tempered glass, frame: chromed metal
 столешница: закаленное стекло, каркас: хромированный металл



Pixel C 50 ⁵⁰ 50
 ława / coffee table / столик
 blat: szkło hartowane, stelaż: metal chromowany
 top: tempered glass, frame: chromed metal
 столешница: закаленное стекло, каркас: хромированный металл

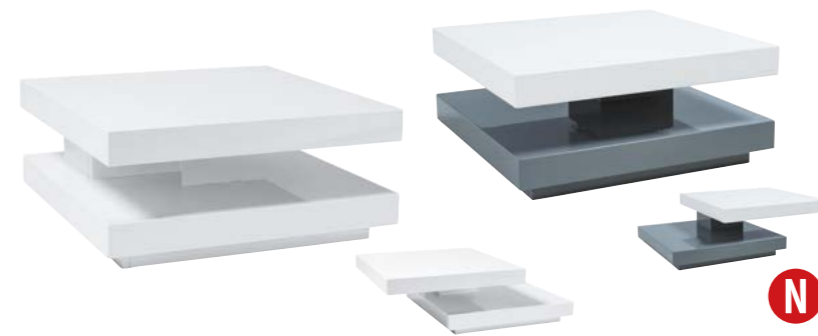

Falon 75 105 34
 ława / coffee table / столик
 blat: MDF, stelaż: MDF, kolor: biały lakier, biały lakier+szary lakier
 top: MDF, frame: MDF, color: white high gloss, white high gloss+grey high gloss
 столешница: МДФ, каркас: МДФ, цвет: белый лак, белый лак+серый лак



Fabiola ø80 37
 ława / coffee table / столик
 blat: MDF, stelaż: MDF, kolor: biały lakier
 top: MDF, frame: MDF, color: white high gloss
 столешница: МДФ, каркас: МДФ, цвет: белый лак

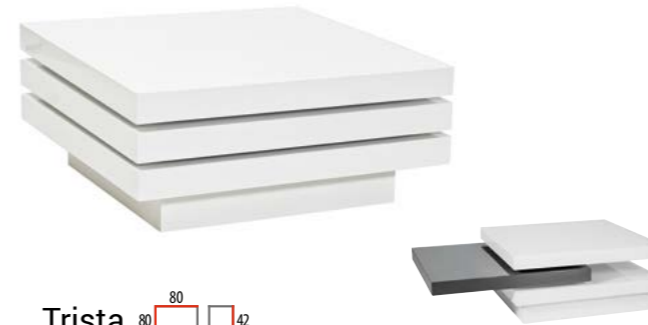

Trista 80 42
 ława / coffee table / столик
 blat: MDF, stelaż: MDF, kolory: biały lakier, biały+szary lakier
 top: MDF, frame: MDF, color: white high gloss, white+grey high gloss
 столешница: МДФ, каркас: МДФ, цвет: белый лак, белый+серый лак



Trista II 80 42
 ława / coffee table / столик
 blat: MDF, stelaż: MDF, kolor: biały lakier / dąb sonoma
 top: MDF, frame: MDF, color: white high gloss / sonoma oak
 столешница: МДФ, каркас: МДФ, цвет: белый лак / дуб сонома



Serena 120 70 35
 ława / coffee table / столик
 blat: MDF, stelaż: MDF, kolor: biały lakier+czarny lakier
 top: MDF, frame: MDF, color: white high gloss+black high gloss
 столешница: МДФ, каркас: МДФ, цвет: белый лак+черный лак



Solar 120 60 40
 ława / coffee table / столик
 blat: tworzywo sztuczne, stelaż: tworzywo sztuczne, kolor: biały lakier
 top: plastic, frame: plastic, color: white high gloss
 столешница: пластик, каркас: пластик, цвет: белый лак



Wena 110 60 34
 ława / coffee table / столик
 blat: tworzywo sztuczne, stelaż: tworzywo sztuczne, kolor: biały lakier
 top: plastic, frame: plastic, color: white high gloss
 столешница: пластик, каркас: пластик, цвет: белый лак



Flores 100 50 28
 ława / coffee table / столик
 blat: tworzywo sztuczne, stelaż: tworzywo sztuczne, kolor: biały lakier
 top: plastic, frame: plastic, color: white high gloss
 столешница: пластик, каркас: пластик, цвет: белый лак





Rica 60 110 45 **N**
 ława / coffee table / столик
 blat: MDF, stelaż: MDF, kolor: beton
 top: MDF, frame: MDF, color: concrete
 столешница: МДФ, каркас: МДФ, цвет: бетон



Rica 60 110 45 **N**
 ława / coffee table / столик
 blat: MDF, stelaż: MDF, kolor: dąb sonoma
 top: MDF, frame: MDF, color: sonoma oak
 столешница: МДФ, каркас: МДФ, цвет: дуб сонома



Tampa 60 120 42 60 100 42 **N**
 ława / coffee table / столик
 blat: MDF, stelaż: MDF, kolor: biały lakier
 top: MDF, frame: MDF, color: white high gloss
 столешница: МДФ, каркас: МДФ, цвет: белый лак



Tampa 60 120 42 **N**
 ława / coffee table / столик
 blat: MDF, stelaż: MDF, kolor: beton
 top: MDF, frame: MDF, color: concrete
 столешница: МДФ, каркас: МДФ, цвет: бетон



Rica 60 110 45
 ława / coffee table / столик
 blat: MDF, stelaż: MDF, kolor: biały lakier
 top: MDF, frame: MDF, color: white high gloss
 столешница: МДФ, каркас: МДФ, цвет: белый лак



Rica 60 110 45
 ława / coffee table / столик
 blat: MDF, stelaż: MDF, kolor: dąb San Remo
 top: MDF, frame: MDF, color: San Remo oak
 столешница: МДФ, каркас: МДФ, цвет: дуб San Remo



Rosa 50 100 45 **N**
 ława / coffee table / столик
 blat: MDF, stelaż: metal, kolor: biały lakier / chrom
 top: MDF, frame: metal, color: white high gloss / chrome
 столешница: МДФ, каркас: металл, цвет: белый лак / хром



Rosa 50 100 45 **N**
 ława / coffee table / столик
 blat: MDF, stelaż: metal, kolor: dąb sonoma / chrom
 top: MDF, frame: metal, color: sonoma oak / chrome
 столешница: МДФ, каркас: металл, цвет: дуб сонома / хром



Mio 60 100 45
 ława / coffee table / столик
 blat: MDF, stelaż: MDF, kolor: biały lakier
 top: MDF, frame: MDF, color: white high gloss
 столешница: МДФ, каркас: МДФ, цвет: белый лак



Mery 60 120 42 60 100 42 **N**
 ława / coffee table / столик
 blat: szkło hartowane, stelaż: MDF, kolor: czarny, biały lakier
 top: tempered glass, frame: MDF, color: black, white high gloss
 столешница: закаленное стекло, каркас: МДФ, цвет: черный, белый лак



Rosa 50 100 46 **N**
 ława / coffee table / столик
 blat: MDF, stelaż: metal, kolor: dąb San Remo / chrom
 top: MDF, frame: metal, color: San Remo oak / chrome
 столешница: МДФ, каркас: металл, цвет: дуб San Remo / хром



Rosa 50 100 45 **N**
 ława / coffee table / столик
 blat: MDF, stelaż: metal, kolor: beton / chrom
 top: MDF, frame: metal, color: concrete / chrome
 столешница: МДФ, каркас: металл, цвет: бетон / хром



Mio 60 100 45 **N**
 ława / coffee table / столик
 blat: MDF, stelaż: MDF, kolor: dąb sonoma
 top: MDF, frame: MDF, color: sonoma oak
 столешница: МДФ, каркас: МДФ, цвет: дуб сонома



Mio 60 100 45 **N**
 ława / coffee table / столик
 blat: MDF, stelaż: MDF, kolor: beton
 top: MDF, frame: MDF, color: concrete
 столешница: МДФ, каркас: МДФ, цвет: бетон



Tierra 70 120 43 60 100 42 **N**
 ława / coffee table / столик
 blat: MDF, stelaż: MDF, kolor: biały lakier
 top: MDF, frame: MDF, color: white high gloss
 столешница: МДФ, каркас: МДФ, цвет: белый лак



Tower B 60 110 50
 ława / coffee table / столик
 blat: MDF, podstawa: MDF, kolor: biały lakier
 top: MDF, base: MDF, color: white high gloss
 столешница: МДФ, каркас: МДФ, цвет: белый лак



Lisa Basic 60 ¹⁰⁰ 45
ława / coffee table / столик
blat: szkło hartowane, stelaż: MDF, kolor: venge, dąb sonoma, biały lakier
top: tempered glass, frame: MDF, color: venge, sonoma oak, white high gloss
столешница: закаленное стекло, каркас: МДФ, цвет: венге, дуб сонома, белый лак

Lisa Basic II 60 ¹⁰⁰ 55
ława / coffee table / столик
blat: szkło hartowane, stelaż: MDF, kolor: venge, dąb sonoma, biały lakier
top: tempered glass, frame: MDF, color: venge, sonoma oak, white high gloss
столешница: закаленное стекло, каркас: МДФ, цвет: венге, дуб сонома, белый лак



Lisa III 60 ¹¹⁰ 60
ława / coffee table / столик
blat: szkło hartowane, stelaż: MDF, kolory: szary lakier, czarny lakier, biały lakier, venge, szary kamień, dąb sonoma
top: tempered glass, frame: MDF, color: grey high gloss, black high gloss, white high gloss, venge, stone grey, sonoma oak
столешница: закаленное стекло, каркас: МДФ, цвет: серый лак, черный лак, белый лак, венге, серый камень, дуб сонома



Lisa 60 ¹¹⁰ 45
ława / coffee table / столик
blat: szkło hartowane, stelaż: MDF, metal, kolor: venge
top: tempered glass, frame: MDF, metal, color: venge
столешница: закаленное стекло, каркас: МДФ, металл, цвет: венге



Lisa D Basic 60 ⁶⁰ 45
ława / coffee table / столик
blat: szkło hartowane, stelaż: MDF, dąb sonoma, biały lakier
top: tempered glass, frame: MDF, color: sonoma oak, white high gloss
столешница: закаленное стекло, каркас: МДФ, цвет: дуб сонома, белый лак



Karen 60 ¹⁰⁰ 55
ława / coffee table / столик
blat: szkło hartowane, stelaż: MDF+szkło, kolor: dąb sonoma
top: tempered glass, frame: MDF+glass, color: sonoma oak
столешница: закаленное стекло, каркас: МДФ+glass, цвет: дуб сонома



Lisa II 60 ¹¹⁰ 55
ława / coffee table / столик
blat: szkło hartowane, stelaż: MDF, kolory: szary kamień, dąb sonoma, venge, dąb canyon, czereśnia, czarny lakier, kalwados, biały lakier, orzech, dąb San Remo, beton, dąb
top: tempered glass, frame: MDF, colors: stone grey, sonoma oak, oak canyon, venge, cherry, black high gloss, calvados, white high gloss, walnut, San Remo oak, concrete, oak
столешница: закаленное стекло, каркас: МДФ, цвет: серый камень, дуб сонома, дуб каньон, венге, черешня, черный лак, кальвадос, белый лак, орех, дуб San Remo, бетон, дуб

Lisa D 60 ⁶⁰ 55
ława / coffee table / столик
blat: szkło hartowane, stelaż: MDF, kolor: biały lakier, czarny lakier, venge, czereśnia, dąb sonoma, beton
top: tempered glass, frame: MDF, color: white high gloss, black high gloss, venge, cherry, sonoma oak, concrete
столешница: закаленное стекло, каркас: МДФ, цвет: белый лак, черный лак, венге, черешня, дуб сонома, бетон



Tesla 60 \square 120 \square 42 **N**
 ława / coffee table / столик
 szkło
 glass
 стекло



Rene 80 \square 80 \square 35 **N**
 ława / coffee table / столик
 szkło
 glass
 стекло



Priam A 60 \square 120 \square 42
 ława / coffee table / столик
 blat: szkło, stelaż: szkło
 top: glass, frame: glass
 столешница: стекло, каркас: стекло

Priam B 49 \square 58 \square 38
 ława / coffee table / столик
 blat: szkło, stelaż: szkło
 top: glass, frame: glass
 столешница: стекло, каркас: стекло



Epi 38 \square 42 \square 49
 ława / coffee table / столик
 blat: szkło, stelaż: szkło
 top: glass, frame: glass
 столешница: стекло, каркас: стекло



Stella 60 \square 110 \square 55
 ława / coffee table / столик
 blat: szkło hartowane, stelaż: szkło, kolor: transparentny, czarny, szary, czerwony, beż
 top: tempered glass, frame: glass, color: transparentny, black, grey, red, beige
 столешница: закаленное стекло, каркас: стекло, цвет: прозрачный, черный, серый, красный, бежевый



Leo A 50 \square 90 \square 50
 ława / coffee table / столик
 blat: szkło hartowane, stelaż: metal, kolor: chrom
 top: tempered glass, frame: metal, color: chrome
 столешница: закаленное стекло, каркас: металл, цвет: хром



Irene 45 \square 75 \square 45
 ława / coffee table / столик
 blat: szkło hartowane, stelaż: metal, kolor: chrom
 top: tempered glass, frame: metal, color: chrome
 столешница: закаленное стекло, каркас: металл, цвет: хром



Rava C 60 \square 100 \square 55
 ława / coffee table / столик
 blat: szkło hartowane, stelaż: metal, kolor: chrom
 top: tempered glass, frame: metal, color: chrome
 столешница: закаленное стекло, каркас: металл, цвет: хром



Daria C 65 \square 110 \square 55
 ława / coffee table / столик
 blat: szkło hartowane, stelaż: aluminium
 top: tempered glass, frame: aluminium
 столешница: закаленное стекло, каркас: алюминий



Purio D ϕ 60 \square 50
 ława / coffee table / столик
 blat: szkło hartowane, stelaż: metal, kolor: chrom
 top: tempered glass, frame: metal, color: chrome
 столешница: закаленное стекло, каркас: металл, цвет: хром



Purio C 60 \square 60 \square 45
 ława / coffee table / столик
 blat: szkło hartowane, stelaż: metal, kolor: chrom
 top: tempered glass, frame: metal, color: chrome
 столешница: закаленное стекло, каркас: металл, цвет: хром



Rava D 60 \square 60 \square 55
 ława / coffee table / столик
 blat: szkło hartowane, stelaż: metal, kolor: chrom
 top: tempered glass, frame: metal, color: chrome
 столешница: закаленное стекло, каркас: металл, цвет: хром



Daria D 60 \square 60 \square 55
 ława / coffee table / столик
 blat: szkło hartowane, stelaż: aluminium
 top: tempered glass, frame: aluminium
 столешница: закаленное стекло, каркас: алюминий



Scarlet 60 ¹¹⁰ 50
 ława / coffee table / столик
 blat: szkło hartowane, stelaż: MDF, kolory: biały lakier, dąb sonoma, venge, szary lakier
 top: tempered glass, frame: MDF, colors: white high gloss, sonoma oak, venge, grey h. gloss
 столешница: закаленное стекло, каркас: МДФ, цвет: белый лак, дуб сонома, венге, серый лак



Elsa 60 ¹⁰⁰ 42 **N**
 ława / coffee table / столик
 blat: szkło, stelaż: metal, kolor: szary kamień / czarny
 top: glass, frame: metal, color: grey stone / black
 столешница: стекло, каркас: металл, цвет: серый камень / черный



Etna 60 ¹¹⁰ 45
 ława / coffee table / столик
 blat: szkło hartowane, stelaż: tworzywo sztuczne, kolor: biały lakier
 top: tempered glass, frame: plastic, color: white high gloss
 столешница: закаленное стекло, каркас: пластик, цвет: белый лак



Torino 60 ¹⁰⁰ 55 **N**
 ława / coffee table / столик
 blat: szkło hartowane, stelaż: MDF, kolor: dąb sonoma, venge / fornir, kolor: dąb
 top: tempered glass, frame: MDF, color: sonoma oak, venge / natural veneer, color: oak
 столешница: закаленное стекло, каркас: МДФ, цвет: дуб сонома, венге / нат. шпон, цвет: дуб



Omega 70 ¹²⁰ 41
 ława / coffee table / столик
 blat: szkło hartowane, stelaż: MDF, kolory: biało-czarny lakier, venge, dąb sonoma
 top: tempered glass, frame: MDF, colors: white-black high gloss, venge, sonoma oak
 столешница: закаленное стекло, каркас: МДФ, цвет: белый+черный лак, венге, дуб сонома



Karina C 60 ¹⁰⁰ 55
 ława / coffee table / столик
 blat: szkło hartowane, stelaż: MDF, kolory: dąb sonoma, dąb San Remo, venge, biały lakier
 top: tempered glass, frame: MDF, color: sonoma oak, San Remo oak, venge, white high gloss
 столешница: закаленное стекло, каркас: МДФ, цвет: дуб сонома, дуб San Remo, венге, белый лак



Karina D 60 ⁶⁰ 55
 ława / coffee table / столик
 blat: szkło hartowane, stelaż: MDF, kolory: venge, dąb sonoma
 top: tempered glass, frame: MDF, colors: venge, sonoma oak
 столешница: закаленное стекло, каркас: МДФ, цвет: венге, дуб сонома



Doris 60 ¹⁰⁰ 60
 ława / coffee table / столик
 blat: szkło hartowane, stelaż: metal malowany, kolor: biały
 top: tempered glass, frame: painted metal, color: white
 столешница: закаленное стекло, каркас: крашенный металл, цвет: белый



Panda 60 ¹¹⁰ 42
 ława / coffee table / столик
 blat: szkło hartowane, stelaż: metal chromowany
 top: tempered glass, frame: chromed metal
 столешница: закаленное стекло, каркас: хромированный металл



Kenzo B 70 ¹²⁰ 45
 ława / coffee table / столик
 blat: szkło hartowane, stelaż: metal chromowany
 top: tempered glass, frame: chromed metal
 столешница: закаленное стекло, каркас: хромированный металл



Loja 60 ¹⁰⁰ 50
 ława / coffee table / столик
 blat: szkło hartowane, stelaż: metal chromowany
 top: tempered glass, frame: chromed metal
 столешница: закаленное стекло, каркас: хромированный металл



Lula $\phi 50 \square \square 50$

ława / coffee table / столик
blat: szkło hartowane, stelaż: tworzywo sztuczne, kolory: biały lakier, czarny lakier
top: tempered glass, frame: plastic, colors: white high gloss, black high gloss
столешница: закаленное стекло, каркас: пластик, цвет: белый лак, черный лак



Lifto $32 \square \square 48 \square \square 60$

ława / coffee table / столик
blat: szkło hartowane kolory: czarny, czerwony, biały, stelaż: metal chromowany
top: tempered glass colors: black, red, white, frame: chromed metal
столешница: закаленное стекло цвет: черный, красный, белый, каркас: хромированный металл



Carla $\phi 50 \square \square 55$

ława / coffee table / столик
blat: szkło hartowane, stelaż: MDF+ metal
kolor: dąb sonoma / chrom
top: tempered glass, frame: MDF+metal
color: sonoma oak / chrome
столешница: закаленное стекло, каркас: МДФ+металл
цвет: дуб сонома / хром



Ana $50 \square \square 55$

ława / coffee table / столик
blat: szkło hartowane, stelaż: MDF+ metal
kolor: dąb sonoma / chrom
top: tempered glass, frame: MDF+metal
color: sonoma oak / chrome
столешница: закаленное стекло, каркас: МДФ+металл
цвет: дуб сонома / хром



Ivet $\phi 50 \square \square 55$

ława / coffee table / столик
blat: szkło hartowane, stelaż: MDF+ metal
kolor: dąb sonoma / chrom
top: tempered glass, frame: MDF+metal
color: sonoma oak / chrome
столешница: закаленное стекло, каркас: МДФ+металл
цвет: дуб сонома / хром



Muna $\phi 50 \square \square 55$

ława / coffee table / столик
blat: szkło hartowane, stelaż: metal chromowany
top: tempered glass, frame: chromed metal
столешница: закаленное стекло, каркас: хром. металл



Tutti $\phi 45 \square \square 50$

ława / coffee table / столик
blat: szkło hartowane, stelaż: metal chromowany
top: tempered glass, color: black, frame: chromed metal
столешница: закаленное стекло, каркас: хром. металл



Fogo $\phi 50 \square \square 60 \div 90$

ława / coffee table / столик
blat: szkło hartowane, kolor: czarny, stelaż: metal chromowany
top: tempered glass, color: black, frame: chromed metal
столешница: закаленное стекло, цвет: черный, каркас: хром. металл



Iza $91 \square \square 62 \square \square 60(78)$
(124)

blat: płyta laminowana, stelaż: drewno, kolor: dąb sonoma
top: laminated board, frame: wood, color: sonoma oak
стол.: ламин. ДСП, каркас: древесина, цвет: дуб сонома



Ola $80 \square \square 90 \square \square 47(76)$
(180)

blat: płyta laminowana, stelaż: płyta laminowana, kolor: dąb sonoma
top: laminated board, frame: laminated board, color: sonoma oak
стол.: ламин. ДСП, каркас: ламин. ДСП, цвет: дуб сонома



Rio $\phi 45 \square \square 52$

ława / coffee table / столик
blat: szkło hartowane, stelaż: metal chromowany
top: tempered glass, frame: chromed metal
столешница: закаленное стекло, каркас: хром. металл



B-145 $\phi 45 \square \square 76$

barek / serving cart / сервировочная тележка
blat: szkło hartowane, kolor: czarny, stelaż: metal chromowany
top: tempered glass, black, frame: chromed metal
каркас: хромированный металл



B-408 $38 \square \square 67 \square \square 90$

barek / serving cart / сервировочная тележка
blat: MDF, kolor: venge, stelaż: metal chromowany
top: MDF, color: venge, frame: chromed metal
столешница: МДФ, цвет: черный
каркас: хромированный металл



Beata $67 \square \square 130 \square \square 60(77)$
(170)

blat: płyta laminowana, stelaż: drewno, kolory: venge, orzech, olcha, dąb sonoma, kasztan
top: laminated board, frame: wood, colors: venge, walnut, alder, sonoma oak, chestnut
столешница: ламин. ДСП, каркас: древесина, цвет: венге, орех, ольха, дуб сонома, каштан



Daniel $70 \square \square 120 \square \square 62(75)$
(160)

blat: płyta laminowana, stelaż: drewno, kolory: venge, orzech, olcha, kasztan
top: laminated board, frame: wood, colors: venge, walnut, alder, chestnut
столешница: ламин. ДСП, каркас: древесина, цвет: венге, орех, ольха, каштан



TV-862 $45 \square \square 105 \square \square 51$

blat: szkło hartowane, stelaż: metal
kolor: czarny / chrom
top: tempered glass, frame: metal
color: black / chrome
столешница: закаленное стекло, каркас: металл
цвет: черный / хром



TV-031 $40 \square \square 80 \square \square 50$

blat: szkło hartowane, stelaż: metal
kolor: czarny, transparentny / chrom
top: tempered glass, frame: metal
color: black, transparent / chrome
столешница: закаленное стекло, каркас: металл
цвет: черный, прозрачный / хром



TV-032 $40 \square \square 110 \square \square 50$

blat: szkło hartowane, stelaż: metal
kolor: czarny, transparentny / chrom
top: tempered glass, frame: metal
color: black, transparent / chrome
столешница: закаленное стекло, каркас: металл
цвет: черный, прозрачный / хром



Kleopatra $64 \square \square 124 \square \square 56(75)$
(164)

blat: płyta laminowana, stelaż: drewno, kolor: venge, dąb sonoma
top: laminated board, frame: wood, colors: venge, sonoma oak
столешница: ламин. ДСП, каркас: древесина, цвет: венге, дуб сонома



Valencia 106  76
 stół / table / стол
 (199)
 blat: MDF+fornir, stelaż: drewno, kolor: szary / biały
 top: MDF+natural veneer, frame: wood, color: grey / white
 столешница: МДФ+нат. шпон, каркас: древесина, цвет: серый / белый



FN-SC  44 47 97 46
 s. 234



stół Europa + krzesło PR-SC (str. 234)

Europa 100  75
 stół / table / стол
 (280)
 blat: MDF, stelaż: drewno, kolor: biały
 top: MDF, frame: wood, color: white
 столешница: МДФ, каркас: древесина, цвет: белый



Valencia N
 blat: MDF+fornir
 stelaż: drewno, kolor: szary / biały
 top: MDF+natural veneer
 frame: wood, color: grey / white
 столешница: МДФ+нат. шпон
 каркас: древесина, цвет: серый / белый

Valencia B
 ława / coffee table / столик  80 50 120

Valencia C
 ława / coffee table / столик  60 55 60

Valencia D
 konsola / side table / консоль  40 75 120



Valencia D

Valencia B

Valencia C



Royal D $\phi 60$ \square \square 50 **N**
 ława / coffee table / столик
 blat: MDF, stelaż: drewno, kolor: biały
 top: MDF, frame: wood, color: white
 столешница: МДФ, каркас: древесина, цвет: белый



Nevada D $\phi 60$ \square \square 55 **N**
 ława / coffee table / столик
 blat: MDF, stelaż: drewno, kolor: biały
 top: MDF, frame: wood, color: white
 столешница: МДФ, каркас: древесина, цвет: белый



California D $\phi 60$ \square \square 50 **N**
 ława / coffee table / столик
 blat: MDF, stelaż: drewno, kolor: biały
 top: MDF, frame: wood, color: white
 столешница: МДФ, каркас: древесина, цвет: белый



MN-SC 96 42 45 47
 s. 234



Olivia 106 106 76
 stół / table / стол (141)
 blat: MDF, stelaż: drewno, kolor: biały
 top: MDF, frame: wood, color: white
 столешница: МДФ, каркас: древесина, цвет: белый



Fiero 95 39 45 47
 s. 233



Alero 89 40 45 47
 s. 233



Windsor $\phi 100$ \square \square 75
 stół / table / стол
 blat: MDF, stelaż: drewno, kolor: biały
 top: MDF, frame: wood, color: white
 столешница: МДФ, каркас: древесина, цвет: белый





FN-SC 97 44 47 46
s. 234



Anjelica 90 150 185 75

stół / table / стол
blat: MDF+fornir, kolor: c. orzech, stelaż: drewno, kolor: c. orzech
top: MDF+natural veneer, color: d. walnut, frame: wood, color: d. walnut
stolešnica: МДФ+нат. шпон, цвет: т. орех, каркас: древесина, цвет: т. орех



California D φ60 55

ława / coffee table / столик
blat: MDF+fornir, stelaż: drewno, kolor: c. orzech
top: MDF+natural veneer, frame: wood, color: d. walnut
stolešnica: МДФ+нат. шпон, каркас: древесина, цвет: т. орех



Royal D φ60 50

ława / coffee table / столик
blat: MDF+fornir, stelaż: drewno, kolor: c. orzech
top: MDF+natural veneer, frame: wood, color: d. walnut
stolešnica: МДФ+нат. шпон, каркас: древесина, цвет: т. орех



Padova C 45 45 55

ława / coffee table / столик
blat: MDF+fornir, stelaż: drewno, kolor: c. orzech
top: MDF+natural veneer, frame: wood, color: d. walnut
stolešnica: МДФ+нат. шпон, каркас: древесина, цвет: т. орех



California C 80 120 45

ława / coffee table / столик
blat: MDF+fornir, stelaż: drewno, kolor: c. orzech
top: MDF+natural veneer, frame: wood, color: d. walnut
stolešnica: МДФ+нат. шпон, каркас: древесина, цвет: т. орех



Padova D 40 104 75

konsola / table / столик
blat: MDF+fornir, stelaż: drewno, kolor: c. orzech
top: MDF+natural veneer, frame: wood, color: d. walnut
stolešnica: МДФ+нат. шпон, каркас: древесина, цвет: т. орех



Arkadia C 60 120 44

ława / coffee table / столик
blat: MDF+fornir, stelaż: drewno, kolor: czereśnia antyczna
top: MDF+natural veneer, frame: wood, color: antique cherry
stolešnica: МДФ+нат. шпон, каркас: древесина, цвет: античная черешня



Arkadia D φ60 55

ława / coffee table / столик
blat: MDF+fornir, stelaż: drewno, kolor: czereśnia antyczna
top: MDF+natural veneer, frame: wood, color: antique cherry
stolešnica: МДФ+нат. шпон, каркас: древесина, цвет: античная черешня



Royal C 80 120 45

ława / coffee table / столик
blat: MDF+fornir, stelaż: drewno, kolor: c. orzech
top: MDF+natural veneer, frame: wood, color: d. walnut
stolešnica: МДФ+нат. шпон, каркас: древесина, цвет: т. орех



Nevada D φ60 55

ława / coffee table / столик
blat: MDF+fornir, stelaż: drewno, kolor: c. orzech
top: MDF+natural veneer, frame: wood, color: d. walnut
stolešnica: МДФ+нат. шпон, каркас: древесина, цвет: т. орех



Olivia $106 \times 106 \times 76$
 (141)
 stół / table / стол
 blat: MDF+fornir, stelaż: drewno, kolor: c. orzech
 top: MDF+natural veneer, color: d. walnut
 столешница: МДФ+нат. шпон, каркас: древесина, цвет: т. орех



Margo $90 \times 90 \times 75$
 (125)
 stół / table / ctron
 blat: MDF+fornir, stelaż: drewno, kolor: c. orzech
 top: MDF+natural veneer, frame: wood, color: dark walnut
 столешница: МДФ+нат. шпон, каркас: древесина, цвет: темный орех



Galaxy $90 \times 90 \times 75$
 (120)
 stół / table / ctron
 blat: MDF+fornir, kolor: czereśnia antyczna
 top: MDF+natural veneer, frame: wood, color: antique cherry
 столешница: МДФ+нат. шпон, каркас: древесина, цвет: античная черешня

Avana $80 \times 120 \times 75$
 (155)
 stół / table / ctron
 blat: MDF+fornir, stelaż: drewno, kolor: czereśnia antyczna
 top: MDF+natural veneer, frame: wood, color: antique cherry
 столешница: МДФ+нат. шпон, каркас: древесина, цвет: античная черешня





Anjelica bianco 90 150 75
 (185)
 stół / table / ctron
 blat: MDF, stelaż: drewno, kolor: ecru
 top: MDF, frame: wood, color: ecru
 столешница: МДФ, каркас: древесина, цвет: экрю



PR-SC 97 47 52 46
 s. 234

JT-SC 99 44 47 43
 s. 234



OP-SC 2 96 42 45 47
 s. 234



stół Martina bianco + krzesło MA-SC (str. 234)



Martina bianco 80 110 75
 (145)
 stół / table / ctron
 blat: MDF, stelaż: drewno, kolor: ecru
 top: MDF, frame: wood, color: ecru
 столешница: МДФ, каркас: древесина, цвет: экрю



Olivia bianco 106 106 76
 (141)
 stół / table / ctron
 blat: MDF, stelaż: drewno, kolor: ecru
 top: MDF, frame: wood, color: ecru
 столешница: МДФ, каркас: древесина, цвет: экрю

Sypialnie



Gant

tkanina, kolor: turkusowy, tap. 04
 fabric, color: turquoise, up. 04
 ткань, цвет: бирюзовый, об. 04

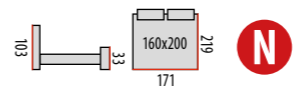

SYPIALNIE

Gant

tkanina, kolor: szary, tap. 02
 fabric, color: grey, up. 02
 ткань, цвет: серый, об. 02

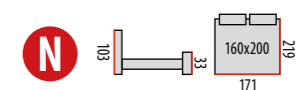



Pinko

tkanina, kolor: granatowy, tap. 05
 fabric, color: navy blue, up. 05
 ткань, цвет: темно-синий, об. 05

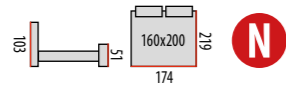

Sevilla

tkanina, kolor: szary, tap. 23
 fabric, color: grey, up. 23
 ткань, цвет: серый, об. 23

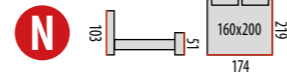
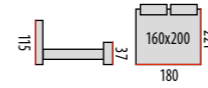

Pinko

tkanina, kolor: szary, tap. 02
 fabric, color: grey, up. 02
 ткань, цвет: серый, об. 02

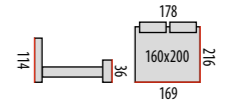

Aspen

tkanina, kolor: szary, tap. 23
 fabric, color: grey, up. 23
 ткань, цвет: серый, об. 23





Seul

tkanina 3D, kolor: szary, tap. 24
 3D fabric, color: grey, up. 24
 3Д ткань, цвет: серый, об. 24

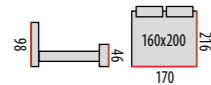

Texas

tkanina, kolor: szary, tap. 03
 fabric, color: grey, up. 03
 ткань, цвет: серый, об. 03

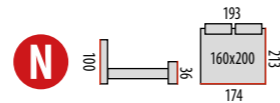
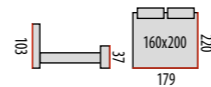

Bella

tkanina, kolor: szary, tap. 23
 fabric, color: grey, up. 23
 ткань, цвет: серый, об. 23

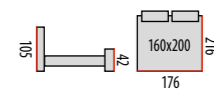

Liden

tkanina, kolor: szary, tap. 23
 fabric, color: grey, up. 23
 ткань, цвет: серый, об. 23





Malmo
 tkanina, kolor: szary, tap. 23
 fabric, color: grey, up. 23
 ткань, цвет: серый, об. 23

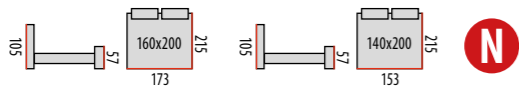

Malmo 60 51 41 **N**
 szafka nocna: drewno+tkanina, kolor: dąb / szary, tap. 23
 nightstand: wood+fabric, color: oak / grey, up. 23
 тумбочка: деревесина+ткань, цвет: дуб / серый, об. 23



Malmo 88(188) 120 45 **N**
 komoda z lustrem: drewno+tkanina, kolor: dąb / szary, tap. 23
 dresser with mirror: wood+fabric, color: oak / grey, up. 23
 комод с зеркалом: деревесина+ткань, цвет: дуб / серый, об. 23



Melissa 50 58 42 **N**
 szafka nocna: drewno+tkanina, kolor: dąb / szary, tap. 02
 nightstand: wood+fabric, color: oak / grey, up. 02
 тумбочка: деревесина+ткань, цвет: дуб / серый, об. 02



Melissa 103 82 42 **N**
 komoda: drewno+tkanina, kolor: dąb / szary, tap. 02
 dresser: wood+fabric, color: oak / grey, up. 02
 комод: деревесина+ткань, цвет: дуб / серый, об. 02

Melissa
 tkanina, kolor: szary, tap. 02
 fabric, color: grey, up. 02
 ткань, цвет: серый, об. 02

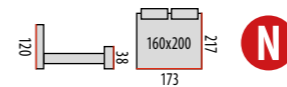



Potenza

łóżko / bed / кровать
 ekoskóra, kolor: biały
 eco leather, color: white
 кожзамениль, цвет: белый

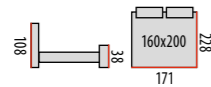

Potenza 58 52 47
 ekoskóra, kolor: biały
 eco leather, color: white
 кожзамениль, цвет: белый



Potenza 80(175) 120 47
 komoda z lustrem: ekoskóra, kolor: biały
 dresser with mirror: eco leather, color: white
 комод с зеркалом: кожзамениль, цвет: белый



Mito 55 47 41
 ekoskóra, kolor: biały
 eco leather, color: white
 кожзамениль, цвет: белый



Mito 78(177) 107 46
 komoda z lustrem: ekoskóra, kolor: biały
 dresser with mirror: eco leather, color: white
 комод с зеркалом: кожзамениль, цвет: белый

Mito

łóżko / bed / кровать
 ekoskóra, kolor: biały
 eco leather, color: white
 кожзамениль, цвет: белый

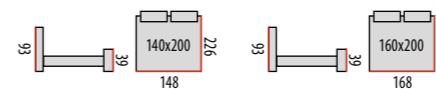



Tokyo

łóżko / bed / кровать
 ekoskóra, kolor: biały
 eco leather, color: white
 кожзамениль, цвет: белый

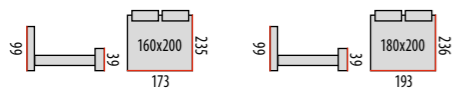

Tokyo 48 54 46
 szafka nocna / nightstand / тумбочка
 ekoskóra, kolor: biały
 eco leather, color: white
 кожзамениль, цвет: белый



2017 83(182) 121 47
 zestaw / set / набор
 toaletka: ekoskóra, kolor: biały
 dressing table with mirror: eco leather, color: white
 туалетка с зеркалом: кожзамениль, цвет: белый



Calenzana

ekoskóra, kolor: biały
 eco leather, color: white
 кожзамениль, цвет: белый

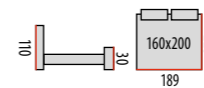

Calama

ekoskóra, kolor: biały
 eco leather, color: white
 кожзамениль, цвет: белый

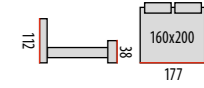

Barcelona

ekoskóra, kolor: biały
 eco leather, color: white
 кожзамениль, цвет: белый

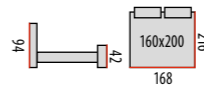

Barcelona

ekoskóra, kolor: krem
 eco leather, color: cream
 кожзамениль, цвет: кремовый

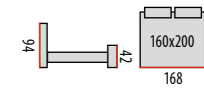

Nadi

ekoskóra, kolor: biały
 eco leather, color: white
 кожзамениль, цвет: белый

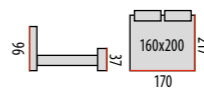

Bolonia

ekoskóra, kolor: cappuccino
 eco leather, color: cappuccino
 кожзамениль, цвет: капучино

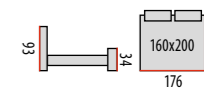



Malta

łóżko / bed / кровать
drewno+MDF, kolor: biały
wood+MDF, color: white
деревесина+МДФ, цвет: белый

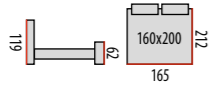

Lizbona

łóżko / bed / кровать
drewno+MDF, kolor: biały
wood+MDF, color: white
деревесина+МДФ, цвет: белый

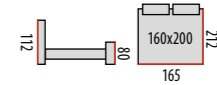
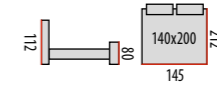
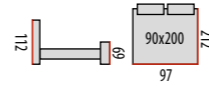

Lizbona

łóżko / bed / кровать
drewno+MDF, kolor: biały
wood+MDF, color: white
деревесина+МДФ, цвет: белый

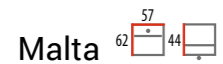

Malta

szafka nocna: drewno+MDF, kolor: biały
nightstand: wood+MDF, color: white
тумбочка: деревесина+МДФ, цвет: белый

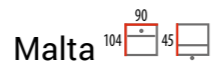

Malta

komoda: drewno+MDF, kolor: biały
dresser: wood+MDF, color: white
комод: деревесина+МДФ, цвет: белый



Lizbona

szafka nocna: drewno+MDF, kolor: biały
nightstand: wood+MDF, color: white
тумбочка: деревесина+МДФ, цвет: белый





Parma

drewno, kolor: biały / metal, kolor: biały
 wood, color: white / metal, color: white
 дрeвесина, цвет: белый / металл, цвет: белый

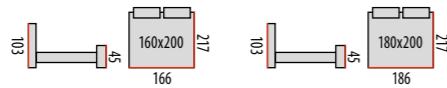

Parma

drewno, kolor: biały, dąb / metal, kolor: czarny
 wood, color: white, oak / metal, color: black
 дрeвесина, цвет: белый, дуб / металл, цвет: черный

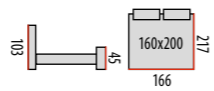

Parma

drewno, kolor: czeresnia antyczna / metal, kolor: czarny
 wood, color: antique cherry / metal, color: black
 дрeвесина, цвет: античная черешня / металл, цвет: черный

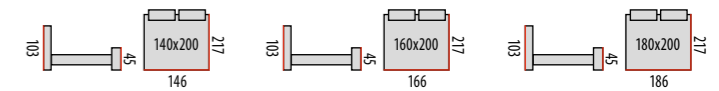

Berlin

drewno, kolor: biały / metal, kolor: czarny
 wood, color: white / metal, color: black
 дрeвесина, цвет: белый / металл, цвет: черный

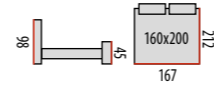



Venecja

drewno, kolor: biały / metal, kolor: biały
 wood, color: white / metal, color: white
 древесина, цвет: белый / металл, цвет: белый

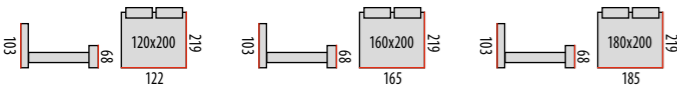

Venecja bis

drewno, kolor: czereśnia antyczna / metal, kolor: czarny
 wood, color: antique cherry / metal, color: black
 древесина, цвет: ант. черешня / металл, цвет: черный

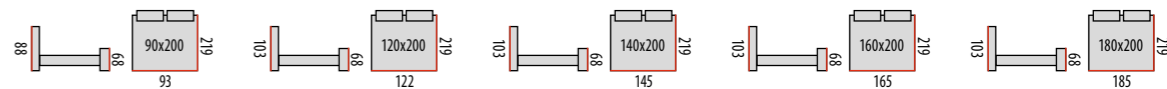
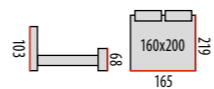
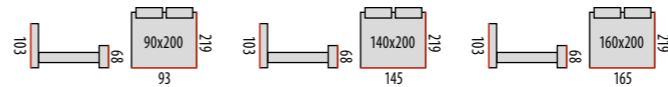

Venecja

drewno, kolor: biały / metal, kolor: czarny
 wood, color: white / metal, color: black
 древесина, цвет: белый / металл, цвет: черный



Venecja

drewno, kolor: czereśnia antyczna / metal, kolor: czarny
 wood, color: antique cherry / metal, color: black
 древесина, цвет: ант. черешня / металл, цвет: черный



Venecja

drewno, kolor: dąb / metal, kolor: czarny
 wood, color: oak / metal, color: black
 древесина, цвет: дуб / металл, цвет: черный

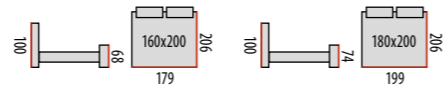
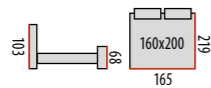

Atlanta

drewno, kolor: czereśnia antyczna / metal, kolor: czarny
 wood, color: antique cherry / metal, color: black
 древесина, цвет: античная черешня / металл, цвет: черный



Cortina

drewno, kolor: czereśnia antyczna / metal, kolor: czarny
 wood, color: antique cherry / metal, color: black
 древесина, цвет: античная черешня / металл, цвет: черный

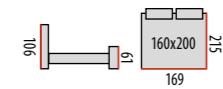
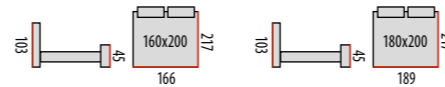

Soria

drewno, kolor: dąb / metal, kolor: czarny
 wood, color: oak / metal, color: black
 древесина, цвет: дуб / металл, цвет: чёрный





Boston

łóżko / bed / кровать
 drewno+MDF, kolor: czereśnia antyczna
 wood+MDF, color: ant. cherry
 деревесина+МДФ, цвет: ант. черешня

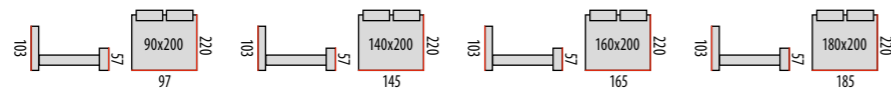

Boston

łóżko / bed / кровать
 drewno+MDF, kolor: dąb
 wood+MDF, color: oak
 деревесина+МДФ, цвет: дуб

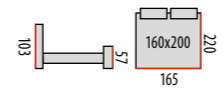

Boston

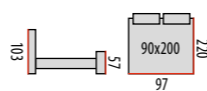

Toscania

szafka nocna: drewno+MDF, kolor: czereśnia ant.
 nightstand: wood+MDF, color: ant. cherry
 тумбочка: деревесина+МДФ, цвет: ант. черешня



Boston

komoda: drewno+MDF, kolor: czereśnia ant.
 dresser: wood+MDF, color: ant. cherry
 комод: деревесина+МДФ, цвет: ант. черешня



Boston

szafka nocna: drewno+MDF, kolor: czereśnia ant.
 nightstand: wood+MDF, color: ant. cherry
 тумбочка: деревесина+МДФ, цвет: ант. черешня

B3D

szafa: drewno+MDF, kolor: czereśnia ant.
 wardrobe: wood+MDF, color: ant. cherry
 гардероб: деревесина+МДФ, цвет: ант. черешня

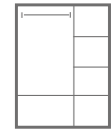



Harrods

drewno+MDF, kolor: dąb
wood+MDF, color: oak
деревесина+МДФ, цвет: дуб

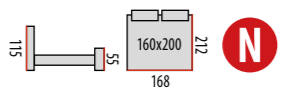

Harrods

komoda z lustrem: drewno+MDF, kolor: dąb
dresser with mirror: wood+MDF, color: oak
комод с зеркалом: древесина+МДФ, цвет: дуб



Harrods

szafka nocna: drewno+MDF, kolor: dąb
nightstand: wood+MDF, color: oak
тумбочка: древесина+МДФ, цвет: дуб



Verona

drewno+MDF, kolor: czereśnia antyczna / metal, kolor: czarny
wood+MDF, color: antique cherry / metal, color: black
деревесина+МДФ, цвет: античная черешня / металл, цвет: черный

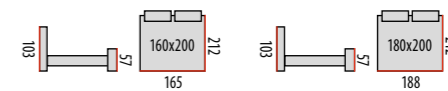
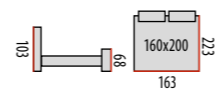

Genewa

drewno+MDF, kolor: czereśnia antyczna
wood+MDF, color: ant. cherry
деревесина+МДФ, цвет: ант. черешня





Denver
 metal, kolor: czarny
 metal, color: black
 металл, цвет: черный

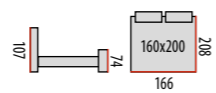
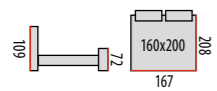

Siena
 metal, kolor: czarny
 metal, color: black
 металл, цвет: черный



Siena
 metal, kolor: biały
 metal, color: white
 металл, цвет: белый

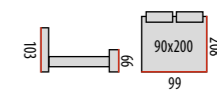
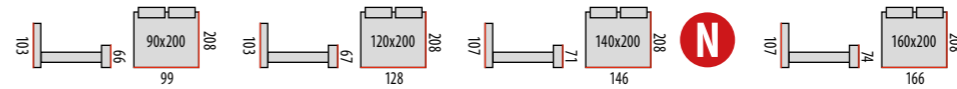

Siena
 metal, kolory: czarny, biały
 metal, colors: black, white
 металл, цвет: черный, белый





Lima

metal, kolor: biały
metal, color: white
металл, цвет: белый

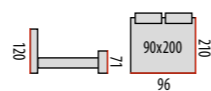
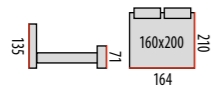

Lima

metal, kolor: biały
metal, color: white
металл, цвет: белый



Kenia

drewno / metal, kolor: czereśnia antyczna / czarny
wood / metal, color: antique cherry / black
деревесина / металл цвет: античная черешня / черный

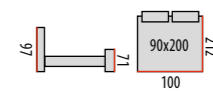
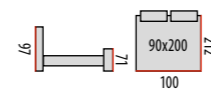

Kenia

drewno / metal, kolor: biały / biały
wood / metal, color: white / white
деревесина / металл цвет: белый / белый





Dover

metal, kolory: czarny, biały
metal, colors: black, white
металл, цвет: черный, белый

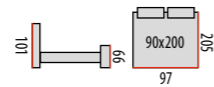

Birma

metal, kolory: czarny, biały
metal, colors: black, white
металл, цвет: черный, белый

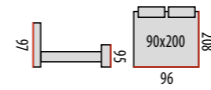

Ankara

metal, kolor: czarny
metal, color: black
металл, цвет: черный

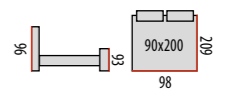

Ankara

metal, kolor: biały
metal, color: white
металл, цвет: белый

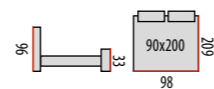



1102 174 ⁹⁰ 42
 zestaw / set / набор
 MDF+drewno, kolory: czereśnia ant., biały / metal, kolory: czarny, biały
 MDF+wood, colors: ant. cherry, white / metal, colors: black, white
 МДФ+деревесина, цвет: ант. черешня, белый / металл, цвет: черный, белый



Mito 78(177) ¹⁰⁷ 46
 komoda z lustrem: ekoskóra, kolor: biały
 dresser with mirror: eco leather, color: white
 комод с зеркалом: кожзаменитель, цвет: белый



2017 83(182) ¹²¹ 47
 zestaw / set / набор
 ekoskóra, kolor: biały
 eco leather, color: white
 кожзаменитель, цвет: белый



Potenza 80(175) ¹²⁰ 47
 komoda z lustrem: ekoskóra, kolor: biały
 dresser with mirror: eco leather, color: white
 комод с зеркалом: кожзаменитель, цвет: белый



Sophia 172 ⁹¹ 40
 zestaw / set / набор
 drewno+MDF, kolor: czereśnia ant. / metal, kolor: czarny
 wood+MDF, color: ant. cherry / metal, color: black
 древесина+МДФ, цвет: ант. черешня / металл, цвет: черный



Sophia 61 ⁵⁰ 45
 drewno+MDF, kolor: czereśnia ant.
 metal, kolor: czarny
 wood+MDF, color: ant. cherry
 metal, color: black
 древесина+МДФ, цвет: ант. чер.
 металл, цвет: черный



Lizbona 61 ⁵⁶ 40
 drewno+MDF, kolor: biały
 wood+MDF, color: white
 древесина+МДФ, цвет: белый



Malta 62 ⁵⁷ 44
 drewno+MDF, kolor: biały
 wood+MDF, color: white
 древесина+МДФ, цвет: белый



Malta 104 ⁹⁰ 45
 drewno+MDF, kolor: biały
 wood+MDF, color: white
 древесина+МДФ, цвет: белый



Mito 55 ⁴⁷ 41
 ekoskóra, kolor: biały
 eco leather, color: white
 кожзаменитель, цвет: белый



Potenza 58 ⁵² 47
 ekoskóra, kolor: biały
 eco leather, color: white
 кожзаменитель, цвет: белый



Alaska 46 ⁵² 42
 ekoskóra+szkło, kolor: biały
 eco leather+glass, color: white
 кожзаменитель+стекло, цвет: белый



ET-920 65 ⁴⁶ 49
 szkło / metal kolory: czarny, biały
 glass / metal, colors: black, white
 стекло / металл, цвет: черный, белый



ET-747 61 ⁴⁰ 45
 drewno+MDF, kolory: czereśnia ant., biały, dąb / metal, kolory: czarny, biały
 wood+MDF, colors: ant. cherry, white, oak / metal, colors: black, white
 древесина+МДФ, цвет: ант. черешня, белый, дуб / металл, цвет: черный, белый



Nikozja 42 ⁵⁵ 40
 ekoskóra+szkło, kolor: biały
 eco leather+glass, color: white
 кожзаменитель+стекло, цвет: белый



Tokyo 48 ⁵⁴ 46
 ekoskóra, kolor: biały
 eco leather, color: white
 кожзаменитель, цвет: белый



Mia
 łóżko: MDF, kolor biały
 bed: MDF, color: white
 кровать: МДФ, цвет: белый

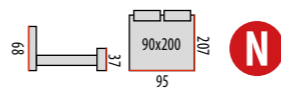

Sid
 łóżko: MDF, kolor biały
 bed: MDF, color: white
 кровать: МДФ, цвет: белый

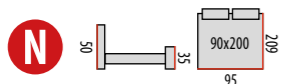

Mobi
 łóżko: MDF, kolor biały
 bed: MDF, color: white
 кровать: МДФ, цвет: белый

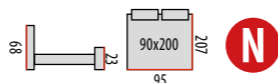

Elf
 łóżko: MDF, kolor biały / skrzynia dostępna oddzielnie
 bed: MDF, color: white / drawer sold separately
 кровать: МДФ, цвет: белый / ящик продается отдельно

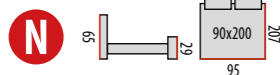

Alma
 łóżko: MDF, kolor biały
 bed: MDF, color: white
 кровать: МДФ, цвет: белый

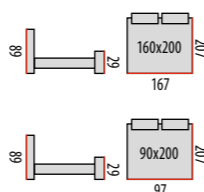

Domino

DOMINO

DOMINO



Domino 03
szafa / wardrobe / шкаф
60
128 44



Domino 02
szafa / wardrobe / шкаф
60
192 52



kolekcja Domino



plyta meblowa laminowana+MDF, kolor biały
laminated board+MDF, color white
ламинированное ДСП+МДФ, цвет белый



Domino K3B
komoda / dresser / комод
60
64 44



Domino K4
komoda / dresser / комод
80
93 44



Domino K3
komoda / dresser / комод
80
71 44



Domino S4
komoda / dresser / комод
40
93 44



Domino S3
komoda / dresser / комод
40
71 44



Domino S5
komoda / dresser / комод
80
93 44



Domino S6
komoda / dresser / комод
120
49 44



Domino B2
biurko / desk / письменный стол
140
50 74



Domino B3
biurko / desk / письменный стол
105
50 74



Domino S2
szafka / side table / тумбочка
40
49 44



Domino B1
biurko / desk / письменный стол
140
60 74



Domino B4
biurko / desk / письменный стол
120
60 76



Domino 01
szafa / wardrobe / шкаф
80
177 60

Rubik



kolekcja Rubik
 płyta meblowa laminowana, kolor: według wzornika
 laminated board, color: according to color swatch
 ламинированное ДСП, цвет: по образцу



Rubik S1 44 ²³ 35



Rubik S2 44 ⁴⁶ 35



Rubik S3 44 ⁶⁹ 35



Rubik Z1 44 ²³ 35



Rubik Z2 44 ⁴⁶ 35



Rubik Z3 44 ⁶⁹ 35



Rubik D 44 ⁴⁶ 35
 drzwi frontowe / door / дверь



Rubik P1 35 ⁹² 10
 podstawa / base / база
 biały, dąb sonoma / white, sonoma oak / белый, дуб сонома



Rubik P2 35 ¹³⁸ 10
 podstawa / base / база
 biały, dąb sonoma / white, sonoma oak / белый, дуб сонома

Wzornik wybarwień płyt do kolekcji Rubik / Color swatch for Rubik collection / Rubik цвет карты

biały white белый	szary grey серый	c. szary d. grey т. серый	dąb sonoma sonoma oak дуб сонома	dąb San Remo oak San Remo дуб Сан Ремо
-------------------------	------------------------	---------------------------------	--	--

Wzornik wybarwień łączników do kolekcji Rubik / Color swatch for Rubik joints / Rubik ссылка цвет карты

biały white белый	żółty yellow желтый	czarny black черный
-------------------------	---------------------------	---------------------------

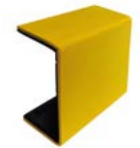

łącznik do kolekcji Rubik / Rubik joint / Rubik ссылка



Fotele biurowe

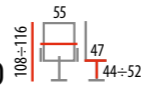

Q-040 
 ekoskóra, kolory: biały, beż, brąz, czarny, szary, mechanizm TILT
 eco leather, colors: white, beige, brown, black, grey, TILT mechanism
 кожанменитель, цвет: белый, беж, коричневый, черный, серый, механизм Тилт

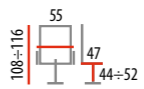

Q-040 
 tkanina, kolor: szary, mechanizm TILT
 fabric, color: grey, TILT mechanism
 ткань, цвет: серый, механизм Тилт

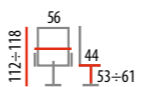

Q-153 
 ekoskóra, kolor: czarny, mechanizm TILT, multiblock
 eco leather, color: black, TILT mechanism multiblock
 кожанменитель, цвет: черный, механизм Тилт, мультиблок

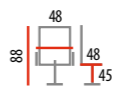

Q-123 
 ekoskóra, kolor: czarny
 eco leather, color: black
 кожанменитель, цвет: черный

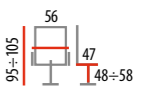

Q-253 
 ekoskóra, kolory: czarny, mechanizm TILT
 eco leather, colors: black, TILT
 кожанменитель, цвет: черный, механизм Тилт



Q-08
109-117 | 57 | 51 | 45-53

ekoskóra, kolory: brąz, czarny, szary, mechanizm TILT
eco leather, colors: brown, black, grey, TILT mechanism
кожзаменитель, цвет: коричневый, черный, серый, механизм Тилт



Q-012
110-118 | 64 | 51 | 45-55

ekoskóra, kolor: brąz, mechanizm TILT
eco leather, color: brown, TILT mechanism
кожзаменитель, цвет: коричневый, механизм Тилт



Q-041
112-120 | 62 | 46 | 44-52

ekoskóra, biały / tkanina membr. czarny, mechanizm TILT
eco leather, white / fabric membrane black, TILT mechanism
кожзаменитель, белый / мембр. ткань, черный, механизм Тилт



Q-044
111-121 | 63 | 53 | 39-49

ekoskóra, kolor: czarny, mechanizm TILT
eco leather, color: black, TILT mechanism
кожзаменитель, цвет: черный, механизм Тилт



Q-061
109-116 | 61 | 50 | 46-54

ekoskóra, kolor: czarny, mechanizm TILT
eco leather, color: black, TILT mechanism
кожзаменитель, цвет: черный, механизм Тилт



Q-021
112-120 | 70 | 50 | 44-52

ekoskóra, kolory: brąz, czarny, mechanizm TILT, reg. podłokietniki
eco leather, colors: brown, black, TILT mechanism, adjustable armrests
кожзаменитель, цвет: коричневый, черный, механизм Тилт, рег. подлокотник



Q-031
112-118 | 64 | 48 | 44-50

ekoskóra, kolory: szary, czarny, beż, mechanizm TILT
eco leather, colors grey, black, beige TILT mechanism
кожзаменитель, цвет: серый, черный, бежевый, механизм Тилт



Q-046
110-120 | 62 | 50 | 44-54

ekoskóra, kolory: szary, czarny, mechanizm TILT
eco leather, colors: grey, black, TILT mechanism
кожзаменитель, цвет: серый, черный, механизм Тилт



Q-052
115-126 | 66 | 48 | 46-57

ekoskóra, kolor: czarny, mechanizm TILT
eco leather, color: black, TILT mechanism
кожзаменитель, цвет: черный, механизм Тилт



Q-036
117-123 | 61 | 53 | 45-55

ekoskóra, kolory: czarny, szary, brąz, mechanizm TILT
eco leather, colors: black, grey, brown, TILT mechanism
кожзаменитель, цвет: черный, серый, коричневый, механизм Тилт



Q-065
116-123 | 63 | 53 | 42-49

ekoskóra, kolor: czarny, brąz, mechanizm TILT, multiblock
eco leather, colors: black, brown, TILT mechanism, multiblock
кожзаменитель, цвет: черный, коричневый, механизм Тилт, мультиблок



Q-066
104-114 | 60 | 47 | 45-55

ekoskóra, kolor: szary, mechanizm TILT
eco leather, color: grey, TILT mechanism
кожзаменитель, цвет: серый, механизм Тилт



Q-075
115-125 | 63 | 53 | 39-49

ekoskóra, kolor: czarny, mechanizm TILT
eco leather, color: black, TILT mechanism
кожзаменитель, цвет: черный, механизм Тилт



Q-087 115-125 66 50 43-53

ekoskóra, kolory: beż, czarny, biały, szary, mechanizm TILT
eco leather, colors: beige, black, white, grey, TILT mechanism
кожзаменитель, цвет: бежевый, черный, белый, серый, механизм Тилт



Q-015 111-120 67 52 43-52

ekoskóra, kolor: czarny, mechanizm TILT
eco leather, color: black, TILT mechanism
кожзаменитель, цвет: черный, механизм Тилт



Q-015 111-120 67 52 43-52

ekoskóra, kolor: brąz, mechanizm TILT
eco leather, color: brown, TILT mechanism
кожзаменитель, цвет: коричневый, механизм Тилт



Q-023 100-112 64 46 45-57

ekoskóra, kolor: czarny, mechanizm TILT
eco leather, color: black, TILT mechanism
кожзаменитель, цвет: черный, механизм Тилт



Q-154 116-122 65 53 43-49

ekoskóra, kolory: beż, brąz, czarny, szary, mechanizm TILT, multiblock
eco leather, colors: beige, brown, black, grey TILT mechanism, multiblock
кожзаменитель, цвет: беж, коричневый, черный, серый, механизм Тилт, мультиблок



Q-019 112-120 61 50 40-48

ekoskóra, czarny / tkanina membr., czarny, mechanizm TILT
eco leather, black / fabric membrane, black, TILT mechanism
кожзаменитель, черный / мембр. ткань, черный, механизм Тилт



Q-049 112-124 64 47 45-57

ekoskóra, czarny / tkanina membr., czarny, mechanizm TILT
eco leather, black / fabric membrane, black, TILT mechanism
кожзаменитель, черный / мембр. ткань, черный, механизм Тилт



Q-102 101-111 59 45 46-56

ekoskóra / tkanina membr., czarny, mechanizm TILT
eco leather / fabric membrane, black, TILT mechanism
кожзаменитель / мембр. ткань, черный, механизм Тилт



skóra naturalna



Q-155 119-126 64 50 47-54

ekoskóra, kolor: czarny, mechanizm TILT, multiblock
eco leather, color: black, TILT mechanism, multiblock
кожзаменитель, цвет: черный, механизм Тилт, мультиблок



Q-091 117-124 65 50 43-50

ekoskóra, czarny, mechanizm TILT
eco leather, black, TILT mechanism
кожзаменитель, черный, механизм Тилт



Q-084 98-108 59 45 44-54

ekoskóra, kolor: czarny
eco leather, color: black
кожзаменитель, цвет: черный



Q-810 100-110 59 46 45-55

ekoskóra, kolor: czarny / brąz, mechanizm TILT
eco leather, color: black / brown, TILT mechanism
кожзаменитель, цвет: черный / коричневый, механизм Тилт



Q-074 82-92 56 43 38-48

ekoskóra, kolor: czarny
eco leather, color: black
кожзаменитель, цвет: черный



Q-011 84-96 57 44 43-55

ekoskóra, kolor: czarny
eco leather, color: black
кожзаменитель, цвет: черный



Q-024 116÷126 62 51 47÷57

ekoskóra, czarny / biały, mechanizm TILT, reg. podłokietniki
eco leather, black / white, TILT mechanism, adjustable armrests
кожзамениль, черный / белый, механизм Тилт, рег. подлокотник



Q-029 122÷132 67 52 42÷52

ekoskóra, czarny / czerwony, mechanizm TILT
eco leather, black / red, TILT mechanism
кожзамениль, черный / красный, механизм Тилт



Q-032 122÷132 65 52 45÷55

ekoskóra+tkanina membranowa, czarny, mechanizm TILT
eco leather+fabric membrane, black, TILT mechanism
кожзамениль+мембр. ткань, черный, механизм Тилт



Q-054 103÷113 58 45 47÷57

ekoskóra, czarny, szary / tkanina membranowa, zielony, pomarańczowy, mechanizm TILT
eco leather, black, grey / fabric membrane, green, orange, TILT mechanism
кожзамениль, черный, серый / мембр. ткань, зеленый, оранжевый, механизм Тилт



Q-055 118÷128 64 51 45÷55

ekoskóra, czarny / tkanina, kolor: szary, mechanizm TILT
eco leather, black / fabric, color: grey, TILT mechanism
кожзамениль, черный / ткань, цвет: серый, механизм Тилт



Q-033 116÷126 63 50 49÷59

ekoskóra, czarny / tkanina membr., kolor: szary, niebieski, czerwony, czarny, mechanizm TILT
eco leather, black / fabric membrane, colors: grey, blue, red, black, TILT mechanism
кожзамениль, черный / мембр. ткань, цвет: серый, синий, красный, черный, механизм Тилт



Q-057 109÷119 59 50 45÷55

ekoskóra, czarny / tkanina, kolor: szary, mechanizm TILT
eco leather, black / fabric, color: grey, TILT mechanism
кожзамениль, черный / ткань, цвет: серый, механизм Тилт



Q-165 115÷125 63 52 49÷59

ekoskóra, czarny / tkanina, kolor: szary, mechanizm TILT
eco leather, black / fabric, color: grey, TILT mechanism
кожзамениль, черный / ткань, цвет: серый, механизм Тилт



Q-218 113÷122 72 63 46÷55

tkanina membranowa, czarny / siatka, kolor: szary, mechanizm TILT
fabric membrane, black / mesh, color: grey, TILT mechanism
мембр. ткань, черный / сетка, цвет: серый, механизм Тилт



Q-039 119÷128 61 46 47÷56

tkanina membranowa, czarny / pomarańczowy, czarny, zielony, mechanizm TILT
fabric membrane, black / orange, black, green, TILT mechanism
мембр. ткань, черный / оранжевый, черный, зеленый, механизм Тилт



Q-199 114÷124 63 46 47÷57

tkanina, czarny, szary, niebieski, mechanizm TILT
fabric, black, grey, blue, TILT mechanism
ткань, черный, серый, синий, механизм Тилт

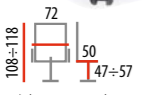

Q-103  **N**

ekoskóra, czarny / tkanina membr., czerwony, zielony, czarny, mechanizm TILT
eco leather, black / fabric membrane, red, green, black, TILT mechanism
кожзаменитель, черный / мембр. ткань, красный, зеленый, черный, механизм Тилт

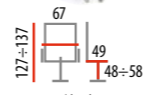

Q-109  **N**

ekoskóra, kolory: czarny / biały, czarny / czerwony, czarny / szary, mechanizm TILT
eco leather, colors: black / white, black / red, black / grey, TILT mechanism
кожзаменитель, ткань, цвет: черный / белый, черный / красный, черный / серый, механизм Тилт

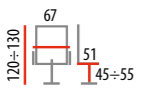

Q-105  **N**

ekoskóra, kolory: czarny, czarny / czerwony, czarny / szary, mechanizm TILT
eco leather, colors: black, black / red, black / grey, TILT mechanism
кожзаменитель, ткань, цвет: черный, черный / красный, черный / серый, механизм Тилт

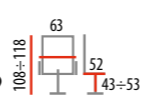
Q-112  **N**

ekoskóra, kolor: czarny / brązowy, mechanizm TILT
eco leather, color: black / brown, TILT mechanism
кожзаменитель, цвет: черный / коричневый, механизм Тилт

Q-115  **N**

ekoskóra, kolor: czarny / tkanina, brązowy, szary, mechanizm TILT
eco leather, color: black / fabric, brown, grey, TILT mechanism
кожзаменитель, цвет: черный / ткань, коричневый, серый, механизм Тилт

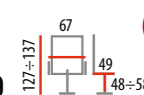
Q-109  **N**

ekoskóra, kolor: czarny / szary, mechanizm TILT
eco leather, color: black / grey, TILT mechanism
кожзаменитель, ткань, цвет: черный / серый, механизм Тилт



Q-107  **N**

ekoskóra, czarny / tkanina membr., szary, czerwony, czarny, mechanizm TILT
eco leather, black / fabric membrane, grey, red, black, TILT mechanism
кожзаменитель, черный / мембр. ткань, серый, красный, черный, механизм Тилт

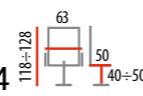
Q-114  **N**

ekoskóra, kolor: czarny, mechanizm TILT
eco leather, color: black, TILT mechanism
кожзаменитель, цвет: черный, механизм Тилт

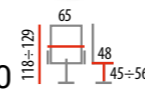
Q-150  **N**

ekoskóra, kolor: brązowy, mechanizm TILT
eco leather, color: brown, TILT mechanism
кожзаменитель, цвет: коричневый, механизм Тилт

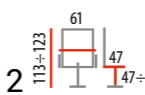
Q-212  **N**

ekoskóra, kolor: czarny / tkanina, brązowy, mechanizm TILT
eco leather, color: black / fabric, brown, TILT mechanism
кожзаменитель, цвет: черный / ткань, коричневый, механизм Тилт

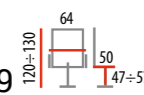
Q-229  **N**

tkanina, czarny+szary, mechanizm TILT, reg. podłokietniki, multiblock
fabric, black+grey, TILT mechanism, adjustable armrests, multiblock
ткань, черный+серый, механизм Тилт, рег. подлокотник, мультиблок

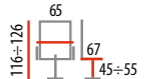

Q-488  **N**
 tkanina membranowa+siatka, szary, mechanizm TILT, multiblock
 fabric membrane+mesh, grey, TILT mechanism, multiblock
 мембр. ткань+сетка, серый, механизм Тилт, мультиблок

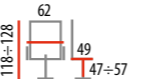

Q-345  **N**
 tkanina, czarny, szary / siatka, czarny, mechanizm TILT
 fabric, black, grey / mesh, black, TILT mechanism
 ткань, черный, серый / сетка, черный, механизм Тилт

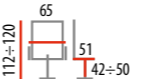

Q-116  **N**
 tkanina membranowa, kolor: czarny / siatka, kolor: pomarańczowy, mechanizm TILT, regulowane podłokietniki
 fabric membrane, color: black / mesh, color: orange, TILT mechanism, adjustable armrests
 мембранная ткань, цвет: черный / сетка, цвет: оранжевый, механизм Тилт, рег. подлокотник

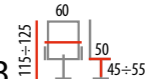

Q-118  **N**
 tkanina membranowa / siatka, czarny, szary, multiblock
 fabric membrane / mesh, black, grey, multiblock
 мембранная ткань / сетка, черный, серый, мультиблок

FOTELE BIUROWE

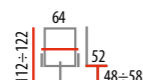

Q-319  **N**
 tkanina, szary, niebieski, mechanizm TILT
 fabric, grey, blue, TILT mechanism
 ткань, серый, синий, механизм Тилт



Q-139  **N**
 tkanina, szary, mechanizm TILT
 fabric, grey, TILT mechanism
 ткань, серый, механизм Тилт

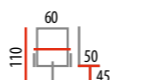

Q-030  **N**
 tkanina membranowa / siatka / ekoskóra, czarny
 fabric membrane / mesh / eco leather, black
 мембранная ткань / сетка / кожзам, черный

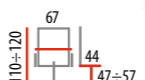

Q-120  **N**
 ekoskóra / tkanina membr., czarny, mechanizm TILT, reg. podłokietniki
 eco leather / fabric membrane, black, TILT mechanism, adjustable armrests
 кожзамениель / мембр. ткань, черный, механизм Тилт, рег. подлокотник

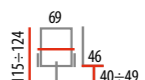

Q-211  **N**
 tkanina membr., czarny / siatka, czarny, mechanizm TILT, reg. podłokietniki
 fabric membrane, black / mesh, black, TILT mechanism, adj. armrests
 мемб. ткань, черный / сетка, черный, механизм Тилт, рег. подлокотник

FOTELE BIUROWE



Q-336  **N**
 tkanina, szary, niebieski / siatka, czarny, mechanizm TILT
 fabric, grey, blue, TILT / mesh, black, mechanism
 ткань, серый, синий / сетка, черный, механизм Тилт

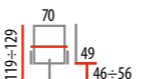

Q-136  **N**
 tkanina, szary, mechanizm TILT
 fabric, grey, TILT mechanism
 ткань, серый, механизм Тилт

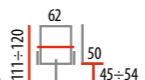

Q-025  **N**
 tkanina membranowa, kolor: czarny / siatka, kolory: czarny, niebieski, czerwony, zielony, pomarańczowy, szary, mechanizm TILT
 fabric membrane, color: black / mesh, colors: black, blue, red, green, orange, grey, TILT mechanism
 мембранная ткань, цвет: черный / сетка, цвет: черный, синий, красный, зеленый, оранжевый, серый, механизм Тилт

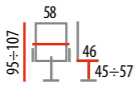

Q-078 

tkanina membranowa, czarny / siatka: niebieski, czarny, czerwony, szary, mechanizm TILT
fabric membrane, black / mesh: blue, black, red, grey, TILT mechanism
мембранная ткань, черный / сетка: синий, черный, красный, серый, механизм Тилт

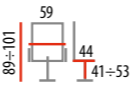

Q-083 

tkanina membranowa, czarny / siatka, czarny
fabric membrane, color: black / mesh, black
мембранная ткань, цвет: черный / сетка, цвет: черный

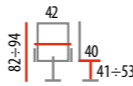

Q-099 

ekoskóra, kolory: czarny / tkanina membr., kolory: niebieski, różowy, zielony
eco leather, colors: black / fabric membrane, colors: blue, pink, green
кожзаменитель, цвет: черный / мембранная ткань, цвет: синий, розовый, зеленый

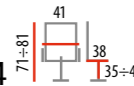

Q-014 

tkanina membranowa / czarny, siatka / czarny, różowy
fabric membrane / black, mesh / black, pink
мембранная ткань / черный, сетка / черный, розовый

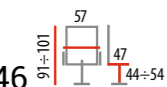

Q-146 

tkanina membranowa / siatka: czarny, szary, mechanizm TILT
fabric membrane / mesh: black, grey, TILT mechanism
мембранная ткань / сетка, черный, серый, механизм Тилт

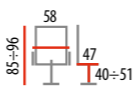

Q-148 

tkanina membranowa: czarny, niebieski, mechanizm TILT
fabric membrane: black, blue, TILT mechanism
мембранная ткань: черный, синий, механизм Тилт



Q-051  **N**

ekoskóra, kolor: zielony, mechanizm TILT
eco leather, color: green, TILT mechanism
кожзаменитель, цвет: зеленый, механизм Тилт

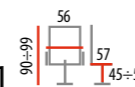

Q-051  **N**

ekoskóra, kolor: żółty, mechanizm TILT
eco leather, color: yellow, TILT mechanism
кожзаменитель, цвет: желтый, механизм Тилт

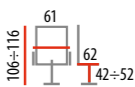

Q-H4  **N**

tkanina, kolor: szary, mechanizm TILT
fabric, color: grey, TILT mechanism
ткань, цвет: серый, механизм Тилт

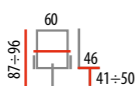

Q-073 

tkanina membranowa / czarny, siatka / czarny, szary, zielony, mechanizm TILT
fabric membrane / black, mesh / black, grey, green, TILT mechanism
мембранная ткань / черный, сетка / черный, серый, зеленый, механизм Тилт

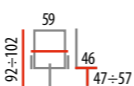

Q-248 

tkanina, czarny / czarny, szary, mechanizm TILT
fabric, black / black, grey, TILT mechanism
ткань, черный / черный, серый, механизм Тилт



Q-H2 

tkanina, kolor: szary
fabric, color: grey
ткань, цвет: серый

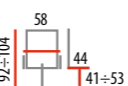

Q-02 

tkanina, kolor: szary
fabric, color: grey
ткань, цвет: серый

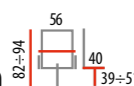

Q-149 

tkanina, kolor: czarny, szary, różowy
fabric, color: black, grey, pink
ткань, цвет: черный, серый, розовый

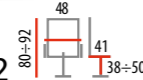

Q-G2  48
80-92 41 38-50

tkanina membranowa, kolory: niebiesko-czarny, zielono-czarny, różowy, biało-czarny, niebiesko-żółty, czerwono-czarny, pomarańczowo-czarny, fioletowo-czarny, pomarańczowo-szary, zielono-szary, niebiesko-szary, szaro-czarny, różowo-szary
fabric membrane, colors: blue-black, green-black, pink, white-black, blue-yellow, red-black, orange-black, violet-black, orange-grey, green-grey, blue-grey, grey-black, pink-grey
membranная ткань, цвет: черно-синий, зеленый-черный, розовый, белый-черный, синий-желтый, красный-черный, оранжевый-черный, фиолетовый-черный, оранжевый-серый, зеленый-серый, синий-серый, серый-черный, розовый-серый



N

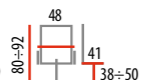

Q-G2  48
80-92 41 38-50

tkanina membranowa, kolory: text, róż wzory, moro, flaga
fabric membrane, colors: text, pink models, camo, flag
membranная ткань, цвет: текст, розовые узоры, моро, флаг

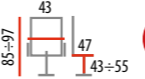

Grafi 3  43 47
85-97 43-55 **N**

tkanina
fabric
ткань

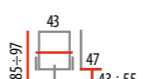

Grafi 2  43 47
85-97 43-55 **N**

ekoskóra
eco leather
кожзамениТЕЛЬ

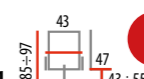

Grafi 1  43 47
85-97 43-55 **N**

ekoskóra
eco leather
кожзамениТЕЛЬ



Maja  59 60
111-121 43-53 **N**

tkanina membranowa, kolor: niebieski+róż wzory, mechanizm TILT
fabric membrane, color: blue+pink pattern, TILT mechanism
мембр. ткань, цвет: синий+розовый узор, механизм ТилТ



Zap 2  43 47
85-97 43-55 **N**

tkanina jeans, kolor: niebieski
denim fabric, color: blue
ткань деним, цвет: синий



Zap 1  43 47
85-97 43-55 **N**

tkanina jeans, kolor: czarny
denim fabric, color: black
ткань, цвет: черный



Alto 1  44 62
97-107 42-52 **N**

tkanina membranowa / siatka, kolor: niebieski
fabric membrane / mesh, color: blue
мембр. ткань / сетка, цвет: синий



Alto 2  44 62
97-107 42-52 **N**

tkanina membranowa / siatka, kolor: różowy
fabric membrane / mesh, color: pink
мембр. ткань / сетка, цвет: розовый



Hop 1  41 51
78-90 42-54 **N**

tkanina
fabric
ткань



Hop 2  41 51
78-90 42-54 **N**

tkanina
fabric
ткань



Hop 3  41 51
78-90 42-54 **N**

tkanina
fabric
ткань



Hop 4  41 51
78-90 42-54 **N**

tkanina
fabric
ткань

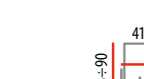

Hop 5  41 51
78-90 42-54 **N**

tkanina
fabric
ткань

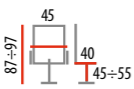

Q-022 

ekoskóra, kolory: czarny, różowy, szary, fioletowy, biały
eco leather, colors: black, pink, grey, violet, white
кожзаменитель, цвет: черный, розовый, серый, фиолетовый, белый

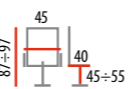
Q-022 

tkanina, kolor: szary
fabric, color: grey
ткань, цвет: серый

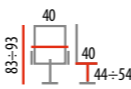

Q-037 

tkanina membranowa, kolory: niebieski, żółty, różowy, zielony, czarny
fabric membrane, colors: blue, yellow, pink, green, black
мембранная ткань, цвет: синий, желтый, розовый, зеленый, черный

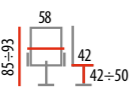

Q-010 

ekoskóra, kolory: czarny, biały
eco leather, colors: black, white
кожзаменитель, цвет: черный, белый

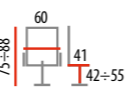

Q-128 

ekoskóra, kolory: krem, szary, czarny
eco leather, colors: cream, grey, black
кожзаменитель, цвет: кремовый, серый, черный

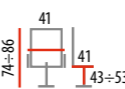

Q-121 

tkanina membr., kolory: czarny / siatka, kolory: czarny, niebieski, zielony, różowy
fabric membrane, colors: black / mesh, colors: black, blue, green, pink
мембранная ткань, цвет: черный / сетка, цвет: черный, синий, зеленый, розовый

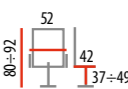

Q-141 

tkanina membr. / siatka, kolor: zielony
fabric membrane / mesh, color: green
мембранная ткань / сетка, цвет: зеленый

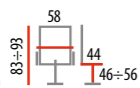

Q-748 

tworzywo ABS+ekoskóra, kolor: biały+czarny, mechanizm TILT
ABS+eco leather, color: white+black, TILT mechanism
ABS-пластик+кожзаменитель, цвет: белый+черный, механизм Тилт

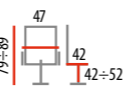

Q-777 

tworzywo ABS+ekoskóra, kolory: różowy, biały+czarny
ABS+eco leather, colors: pink, white+black
ABS-пластик+кожзаменитель, цвет: розовый, белый+черный

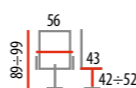

Q-122 

tkanina membranowa+ekoskóra, kolory: czarny, niebieski, różowy
fabric membrane+eco leather, colors: black, blue, pink
мемб. ткань+кожзам, цвет: черный, синий, розовый



Iso 

tkanina / metal, kolory: szary, niebieski, czarny, brąz / czarny
fabric / metal, colors: grey, blue, black, brown / black
ткань / металл, цвет: серый, синий, черный, коричневый / черный



stopka / footer / ножка

zestaw 5 szt. stopek do foteli obrotowych
set of 5 pieces of footers for office chairs
набор 5 резиновых ножек



kółko / wheel / колесо

zestaw 5 szt. kółek kauczukowych do foteli obrotowych
set of 5 pieces of rubber wheels for office chairs
набор 5 резиновых колес



B-140 48 ¹²⁰ ⁷⁶

blat: MDF, kolor: dąb sonoma / biały, stelaż: metal, kolor: biały
top: MDF, color: sonoma oak / white, frame: metal, color: white
stolešnica: МДФ, цвет: дуб сонома / белый, каркас: металл, цвет: белый



B-160 56 ¹²³ ⁹³ **N**

blat: MDF, kolor: dąb, stelaż: metal, kolor: biały
top: MDF, color: oak, frame: metal, color: white
stolešnica: МДФ, цвет: дуб, каркас: металл, цвет: белый



B-151 60 ¹²⁰ ⁷⁶ **N**

blat: MDF, kolor: dąb, stelaż: metal, kolor: biały
top: MDF, color: oak, frame: metal, color: white
stolešnica: МДФ, цвет: дуб, каркас: металл, цвет: белый



B-07 55 ⁷⁴ ⁹⁵

blat: MDF, kolor: c. brąz, stelaż: metal, kolor: aluminium
top: MDF, color: d. brown, frame: metal, color: aluminium
stolešnica: МДФ, цвет: т. коричневый, каркас: металл, цвет: алюминий



B-120 51 ⁸⁰ ⁷²

blat: MDF, kolor: biały, stelaż: metal, kolor: aluminium
top: MDF, color: white, frame: metal, color: aluminium
stolešnica: МДФ, цвет: белый, каркас: металл, цвет: алюминий



B-168 48 ⁷⁷ ⁸⁹ **N**

blat: MDF, kolor: dąb, stelaż: metal, kolor: c. brąz
top: MDF, color: oak, frame: metal, color: d. brown
stolešnica: МДФ, цвет: дуб, каркас: металл, цвет: т. кор.



B-130 60 ⁹⁰ ⁷⁵

blat: MDF, kolor: biały+dąb sonoma, stelaż: metal, kolor: aluminium
top: MDF, color: white+sonoma oak, frame: metal, color: aluminium
stolešnica: МДФ, цвет: белый+дуб сонома, каркас: металл, цвет: алюминий



B-26 41 ⁶¹ ²⁰⁻²⁶

blat: MDF, kolory: brązowy, buk, stelaż: metal, kolor: czarny
top: MDF, colors: brown, beech, frame: metal, color: black
stolešnica: МДФ, цвет: кор., бук, каркас: металл, цвет: черный



B-58 55 ⁹⁰ ⁷⁴

blat: MDF, kolor: c. brąz, stelaż: metal, kolor: aluminium
top: MDF, color: d. brown, frame: metal, color: aluminium
stolešnica: МДФ, цвет: т. коричневый, каркас: металл, цвет: алюминий



B-29 55 ⁸⁵ ⁷⁶

blat: MDF, kolor: c. brąz, stelaż: metal, kolor: aluminium
top: MDF, color: d. brown, frame: metal, color: aluminium
stolešnica: МДФ, цвет: т. коричневый, каркас: металл, цвет: алюминий



Tablo B 48 ¹¹⁰ ⁷⁶ **N**

blat: MDF, kolor: dąb, stelaż: metal, kolor: c. brąz
top: MDF, color: oak, frame: metal, color: d. brown
stolešnica: МДФ, цвет: дуб, каркас: металл, цвет: т. кор.



Olsen B 47 ⁸⁵ ¹⁵⁴ **N**

blat: MDF, kolor: dąb, stelaż: metal, kolor: biały
top: MDF, color: oak, frame: metal, color: white
stolešnica: МДФ, цвет: дуб, каркас: металл, цвет: белый



Matis B 48 ⁷⁴ ¹⁴⁷ **N**

blat: MDF, kolor: dąb, stelaż: metal, kolor: c. brąz
top: MDF, color: oak, frame: metal, color: d. brown
stolešnica: МДФ, цвет: дуб, каркас: металл, цвет: т. кор.



Domino B2 50 ¹⁴⁰ ⁷⁴ **N**

plyta meblowa laminowana+MDF, kolor biały, stelaż: metal, kolor: biały
laminated board+MDF, color: white, frame: metal, color: white
ламинированное ДСП+МДФ, цвет: белый, каркас: металл, цвет: белый



Domino B3 50 ¹⁰⁵ ⁷⁴ **N**

plyta meblowa laminowana+MDF, kolor biały, stelaż: metal, kolor: biały
laminated board+MDF, color: white, frame: metal, color: white
ламинированное ДСП+МДФ, цвет: белый, каркас: металл, цвет: белый



Domino B1 60 ¹⁴⁰ ⁷⁴ **N**

plyta meblowa laminowana+MDF, kolor biały, stelaż: metal, kolor: biały
laminated board+MDF, color: white, frame: metal, color: white
ламинированное ДСП+МДФ, цвет: белый, каркас: металл, цвет: белый



Domino B4 60 ¹²⁰ ⁷⁶ **N**

plyta meblowa laminowana+MDF, kolor biały, stelaż: metal, kolor: biały
laminated board+MDF, color: white, frame: metal, color: white
ламинированное ДСП+МДФ, цвет: белый, каркас: металл, цвет: белый



Primo 154 **N**
biały, czarny / buk
white, black / beech
белый, черный / бук



Nico 174 **N**
biały, czarny / buk
white, black / beech
белый, черный / бук



Dimos 180 **N**
biały, czarny / buk
white, black / beech
белый, черный / бук



Leta 174
biały / chrom
white / chrome
белый / хром



Alfa 172
chrom
chrome
хром



Cactus 171
aluminium, czarny
aluminium, black
алюминий, черный



Otis 170
chrom, aluminium, czarny
chrome, aluminium, black
хром, алюминий, черный



Ria 182
chrom
chrome
хром



Marko I 113
venge / chrom
venge / chrome
венге / хром



Marko 113
chrom
chrome
хром



Mario 108
buk, venge / aluminium
beech, venge / aluminium
бук, венге / алюминий



Sato 109
venge / chrom
venge / chrome
венге / хром



Greg 107
biały, venge / chrom
white, venge / chrome
белый, венге / хром



Geo 173
chrom / mix kolor
chrome / mix color
хром / mix color



Zen 176
biały, czarny
white, black
белый, черный



Gent 180
biały, czarny
white, black
белый, черный



Hudson 183 **N**
biały / buk
white / beech
белый / бук



Nova 95-160
czarny / chrom
black / chrome
черный / хром



Nova Plus 92-166
czarny / chrom
black / chrome
черный / хром



Nova II 94-168
czarny / chrom
black / chrome
черный / хром



Nova II Bis 94-168
czarny / chrom
black / chrome
черный / хром

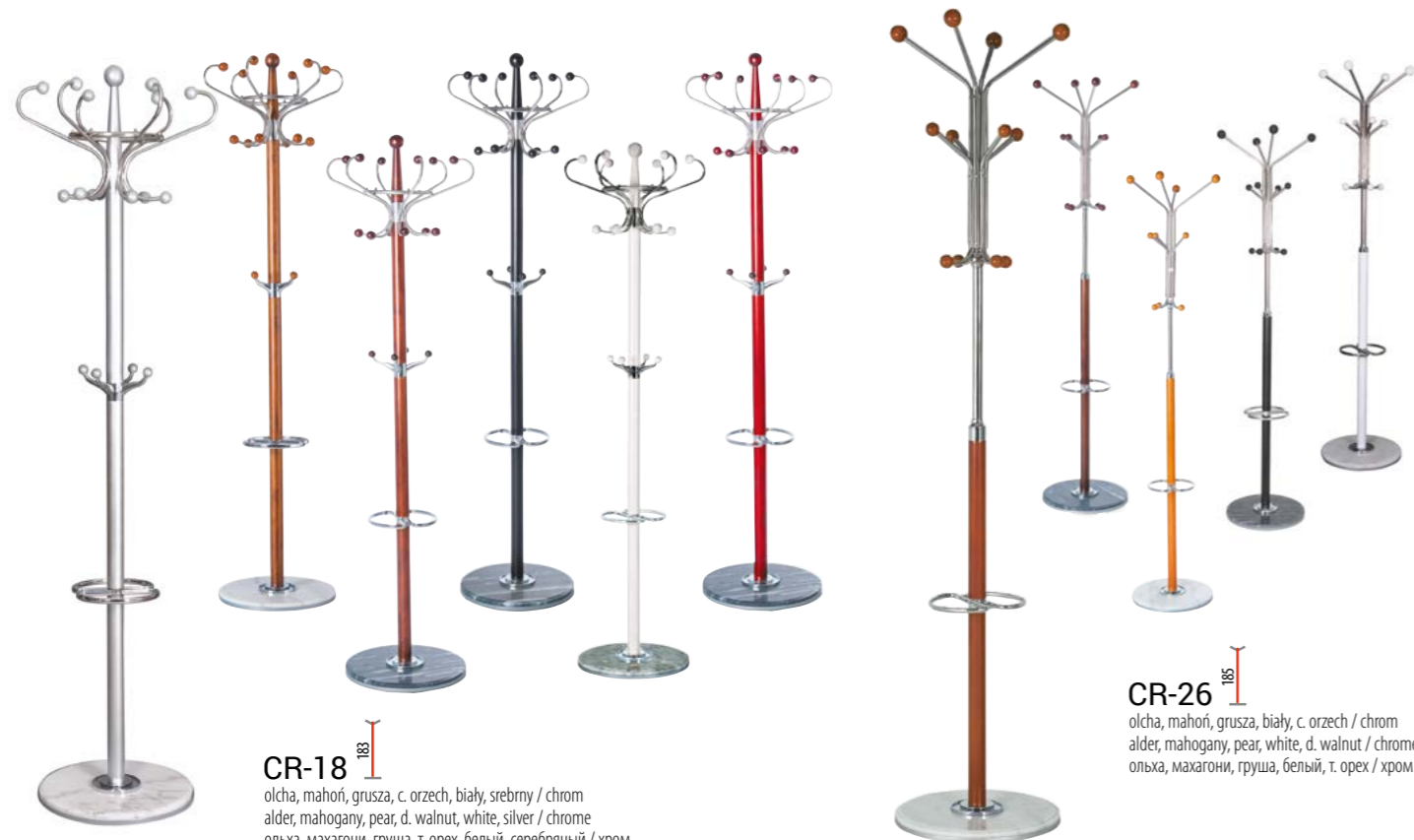

CR-18 183
 olcha, mahoni, grusza, c. orzech, biały, srebrny / chrom
 alder, mahogany, pear, d. walnut, white, silver / chrome
 ольха, махагони, груша, т. орех, белый, серебряный / хром

CR-26 185
 olcha, mahoni, grusza, biały, c. orzech / chrom
 alder, mahogany, pear, white, d. walnut / chrome
 ольха, махагони, груша, белый, т. орех / хром

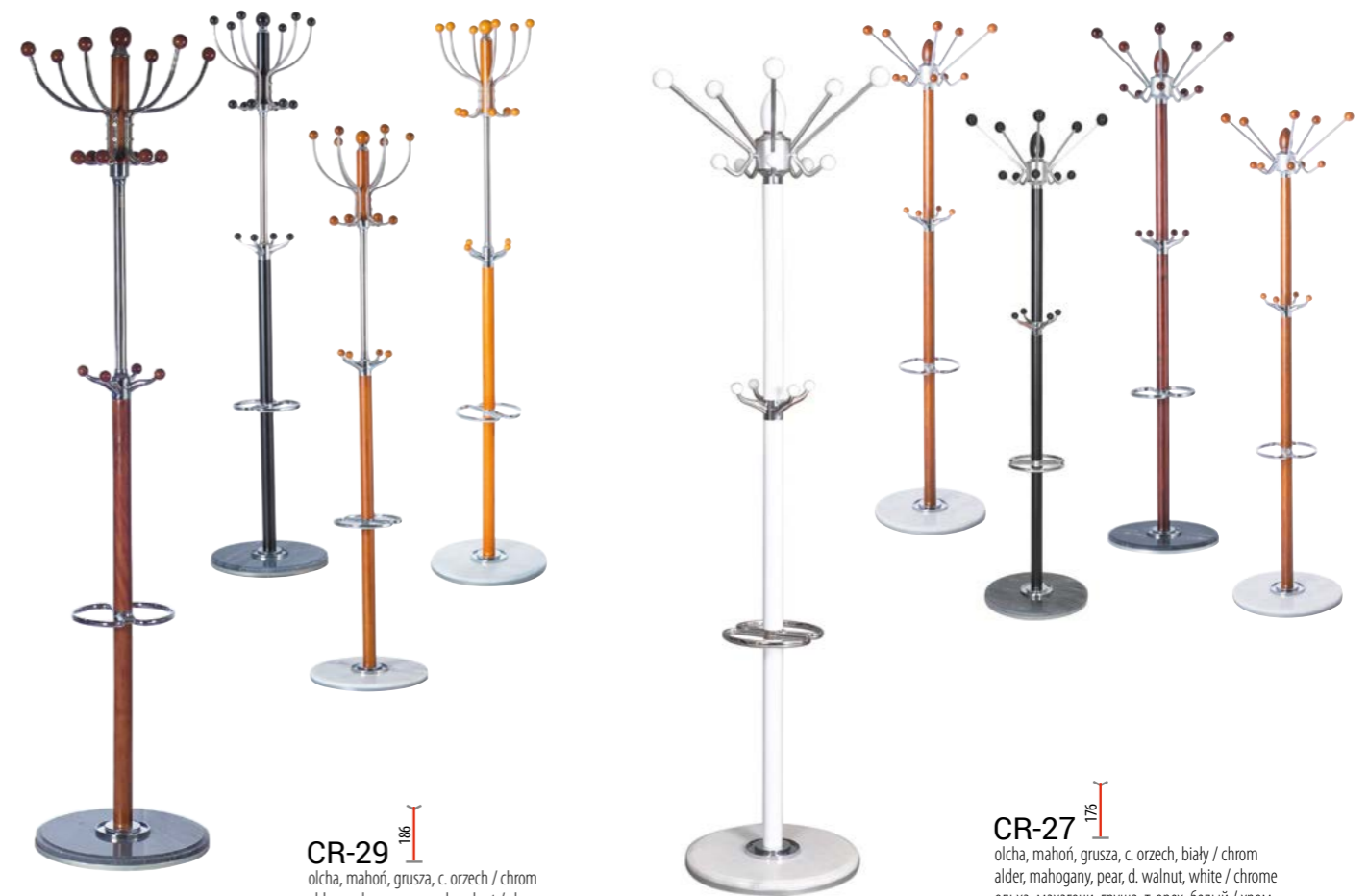

CR-29 186
 olcha, mahoni, grusza, c. orzech / chrom
 alder, mahogany, pear, d. walnut / chrome
 ольха, махагони, груша, т. орех / хром

CR-27 176
 olcha, mahoni, grusza, c. orzech, biały / chrom
 alder, mahogany, pear, d. walnut, white / chrome
 ольха, махагони, груша, т. орех, белый / хром



CR-28 176
 olcha, mahoni, grusza, c. orzech / chrom
 alder, mahogany, pear, d. walnut / chrome
 ольха, махагони, груша, т. орех / хром

LC-05 182
 olcha, mahoni, c. orzech, biały / chrom
 alder, mahogany, d. walnut, white / chrome
 ольха, махагони, т. орех, белый / хром

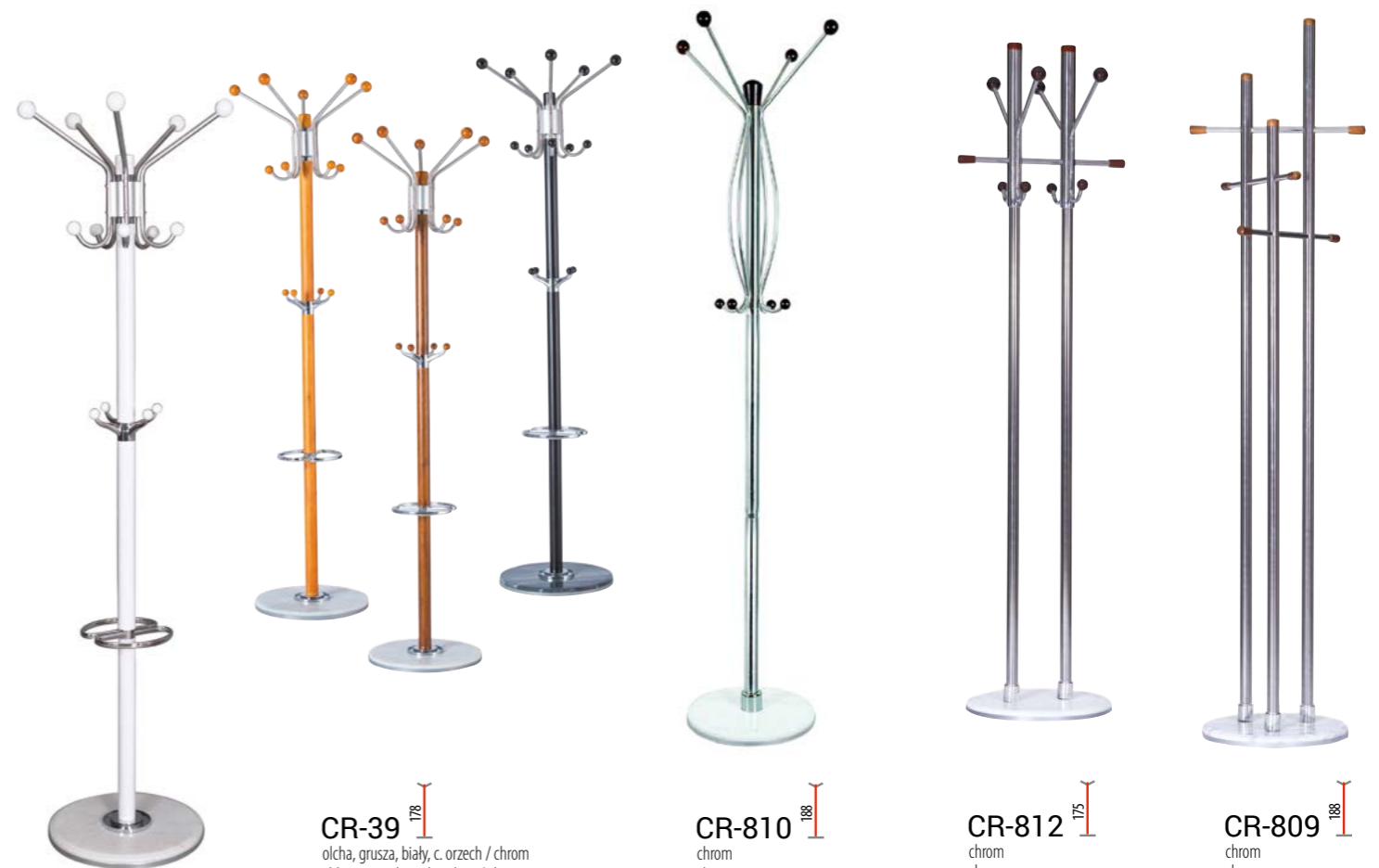

CR-39 178
 olcha, grusza, biały, c. orzech / chrom
 alder, pear, white, d. walnut / chrome
 ольха, груша, белый, т. орех / хром

CR-810 188
 chrom
 chrome
 хром

CR-812 175
 chrom
 chrome
 хром

CR-809 188
 chrom
 chrome
 хром

Hokery



Roxy $\begin{matrix} 42 \\ 79 \\ 42 \end{matrix}$ **N**
 tworzywo PP+ekoskóra, biały, czarny / drewno bukowe
 plastic+eco leather, white, black / beech wood
 пластик+кожаменитель, белый, черный / древесина бук



Lucio $\begin{matrix} 28 \\ 75 \\ 28 \\ 175 \end{matrix}$ **N**
 poliwęglan, transparentny
 polycarbonate, transparent
 поликарбонат, прозрачный



Volt $\begin{matrix} 50 \\ 82 \\ 29 \\ 176 \end{matrix}$
 tworzywo PP, biały, czarny
 plastic, white, black
 пластик, белый, черный



Bodo $\begin{matrix} 30 \\ 63-71 \\ 30 \end{matrix}$
 drewno, dąb bielony / plastik, biały
 wood, white wash oak / plastic, white
 древесина, белый дуб / пластик, белый



Enzo H-1 $\begin{matrix} 47 \\ 118 \\ 42 \\ 178 \end{matrix}$
 tworzywo PP, biały / drewno buk
 plastic, white / beech wood
 пластик, белый / бук



Italo H-1 $\begin{matrix} 46 \\ 106 \\ 37 \\ 168 \end{matrix}$ **N**
 tworzywo PP, biały / drewno buk
 plastic, white / beech wood
 пластик, белый / бук



Kris H-1 $\begin{matrix} 45 \\ 111 \\ 41 \\ 176 \end{matrix}$ **N**
 tworzywo PP, biały / drewno buk
 plastic, white / beech wood
 пластик, белый / бук



Trento $\begin{matrix} 37 \\ 87 \\ 37 \\ 176 \end{matrix}$ **N**
 hoker: drewno / tkanina, kolor: dąb / szary, tap. 40
 bar stool: wood / fabric, color: oak / grey, up. 40
 барный стул: древесина / ткань, цвет: дуб / серый, об. 40

Trento $\begin{matrix} \varnothing 80 \\ 106 \end{matrix}$ **N**
 stółik barowy: MDF+okleina nat. / drewno, kolor: dąb
 bar table: MDF+natural veneer / wood, color: oak
 барный стол: МДФ+нат. шпон / древесина / ткань, цвет: дуб

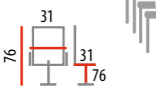

Long 
 drewno, c. orzech / metal, grafit
 wood, d. walnut / metal, graphite
 древесина, т. орех / металл, графит

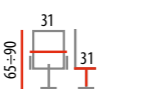

Idala 
 drewno, c. orzech / metal, grafit
 wood, d. walnut / metal, graphite
 древесина, т. орех / металл, графит



Retto 
 drewno, c. orzech / metal, grafit
 wood, d. walnut / metal, graphite
 древесина, т. орех / металл, графит

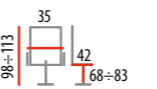

Drop 
 drewno, c. orzech / metal, grafit
 wood, d. walnut / metal, graphite
 древесина, т. орех / металл, графит



Joko 
 tkanina / metal, szary, tap. 06 / chrom
 fabric / metal, grey, up. 06 / chrome
 ткань / металл, серый, об. 06 / хром



Loco 
 tkanina / metal, szary, tap. 06 / chrom
 fabric / metal, grey, up. 06 / chrome
 ткань / металл, серый, об. 06 / хром



Teo H-1  **N**
 ekoskóra, szary / metal, czarny
 eco leather, grey / metal, black
 кожзамениль, серый / металл, черный

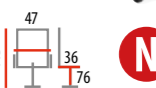

Loft H-1  **N**
 metal / drewno, grafit+c. orzech, stal szcztokowana, czarny
 metal / wood, graphite+d. walnut, brushed steel, black
 металл / древесина, графит+т. орех, матовая сталь, черный

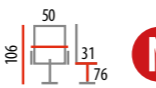

Lope  **N**
 metal / drewno, grafit+c. orzech
 metal / wood, graphite+d. walnut
 металл / древесина, графит+т. орех

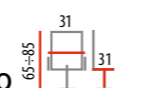

Tango 
 drewno, c. orzech / metal, grafit
 wood, d. walnut / metal, graphite
 древесина, орех / металл, графит

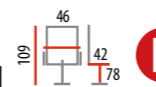

Trix H-1  **N**
 tkanina, denim, tap. 07, szary, tap. 06 / metal
 fabric, denim, up. 07, grey, up. 06 / metal
 ткань, деним, об. 07, серый, об. 06 / металл

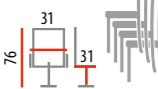

Long  **N**
 metal, stal nierdzewna, stal perforowana, stal szcztokowana, niebieski, zielony, czarny, biały, czarny mat, czarny przecierany, c. zielony, żółty, czerwony
 metal, stainless steel, perforated steel, brushed steel, blue, green, black, white, black matte, black, dark green, yellow, red
 металл, нержавеющая сталь, перфорированная сталь, матовая сталь, синий, зеленый, черный, белый, черный матовый, черный, т. зеленый, желтый, красный





C-300 $\begin{matrix} 33 \\ 81-102 \\ 39 \\ 160-80 \end{matrix}$

ekoskóra, czarny, pomarańczowy, fioletowy, czerwony, zielony, krem, biały, szary / metal chromowany
eco leather, black, orange, violet, red, green, cream, white, grey / chromed metal
кожзаменитель, черный, оранжевый, фиолетовый, красный, зеленый, крем, белый, серый / хром. металл



C-231 $\begin{matrix} 35 \\ 86-106 \\ 35 \\ 162-84 \end{matrix}$

ekoskóra, krem, c. beż, c. brąz, czarny, szary, biały, czerwony / metal chromowany
eco leather, cream, d. beige, d. brown, black, grey, white, red / chromed metal
кожзаменитель, крем, т. беж, т. коричневый, черный, белый, серый, красный / хром. металл



C-617 $\begin{matrix} 42 \\ 99-120 \\ 40 \\ 156-77 \end{matrix}$

ekoskóra, szary, czarny+biały, czarny / metal chromowany
eco leather, grey, black+white, black / chromed metal
кожзаменитель, серый, черный+белый, черный / хром. металл



B-500 $\begin{matrix} \phi 60 \\ 79-95 \end{matrix}$

MDF, czarny, biały / metal chromowany
MDF, black, white / chromed metal
МДФ, черный, белый / хром. металл



C-328 $\begin{matrix} 36 \\ 85-106 \\ 45 \\ 158-80 \end{matrix}$

ekoskóra, c. brąz, krem, czarny, szary, biały / metal chromowany
eco leather, d. brown, cream, black, grey, white / chromed metal
кожзаменитель, т. коричневый, кремовый, черный, серый, белый / хром. металл



C-198 $\begin{matrix} 44 \\ 97-118 \\ 42 \\ 155-75 \end{matrix}$

ekoskóra, krem, czarny, szary / metal chromowany
eco leather, cream, black, grey / chromed metal
кожзаменитель, кремовый, черный, серый / хром. металл



C-105 $\begin{matrix} 44 \\ 92-115 \\ 37 \\ 161-85 \end{matrix}$

ekoskóra, czarny, szary, krem, czerwony, c. brązowy / metal chromowany
eco leather, black, grey, cream, red, d. brown / chromed metal
кожзаменитель, черный, серый, кремовый, красный, т. коричневый / хром. металл



C-331 $\begin{matrix} 38 \\ 80-110 \\ 33 \\ 161-82 \end{matrix}$

ekoskóra, czarny, krem / metal chromowany
eco leather, black, cream / chromed metal
кожзаменитель, черный, кремовый / хром. металл



C-10a $\begin{matrix} 38 \\ 87-108 \\ 34 \\ 159-80 \end{matrix}$

ekoskóra, czarny / metal chromowany
eco leather, black / chromed metal
кожзаменитель, черный / хром. металл



C-141 $\begin{matrix} 48 \\ 96-116 \\ 45 \\ 163-85 \end{matrix}$

ekoskóra, czarny / metal chromowany
eco leather, black / chromed metal
кожзаменитель, черный / хром. металл



C-621 $\begin{matrix} 35 \\ 68-90 \\ 42 \\ 159-81 \end{matrix}$

ekoskóra, czarny, biały / metal chromowany
eco leather, black, white / chromed metal
кожзаменитель, черный, белый / хром. металл



A-148 $\begin{matrix} 34 \\ 68-88 \\ 29 \\ 59-80 \end{matrix}$

tworzywo, krem, srebrny, pomarańczowy, czarny, biały, czerwony, zielony / metal chromowany
plastic, cream, silver, orange, black, white, red, green / chromed metal
пластик, кремовый, серебряный, оранжевый, черный, белый, красный, зеленый / хромированный металл



C-303 $\begin{matrix} 40 \\ 92-114 \\ 35 \\ 63-85 \end{matrix}$

tworzywo ABS, biały / metal chromowany
ABS, white / chromed metal
АБС-пластик, белый / хром. металл



N

CD-964 $\begin{matrix} 40 \\ 112 \\ 37 \\ 175 \end{matrix}$

drewno, kolory: czarny, biały
wood, colors: black, white
дерево, цвет: черный, белый



Poprad $\begin{matrix} 42 \\ 110 \\ 42 \\ 80 \end{matrix}$ **N**

drewno, kolor: brąz miodowy / sosna patyna
wood, color: honey brown / pine patina
дерево, цвет: медово-коричневый / сосна патина



A-044 $\begin{matrix} 39 \\ 66-87 \\ 39 \\ 57-78 \end{matrix}$

ekoskóra, czarny, krem / metal chromowany
eco leather, black, cream / chromed metal
кожзаменитель, черный, кремовый / хром. металл



B-103 $\begin{matrix} \phi 60 \\ \square 72 \end{matrix}$

szkło hartowane / metal chromowany
tempered glass / chromed metal
закаленное стекло / хром. металл



C-631 $\begin{matrix} 40 \\ 65-87 \\ 44 \\ 54-76 \end{matrix}$

ekoskóra, czarny-biały / metal chromowany
eco leather, black-white / chromed metal
кожзаменитель, черный+белый / хром. металл



A-045 $\begin{matrix} 44 \\ 63-84 \\ 46 \\ 55-78 \end{matrix}$

ekoskóra, czarny / metal chromowany
eco leather, black / chromed metal
кожзаменитель, черный / хром. металл



A-322 $\begin{matrix} 64 \\ 75 \\ 41 \\ 145 \end{matrix}$

ekoskóra, czarny, kremowy / metal chromowany
eco leather, black, cream / chromed metal
кожзаменитель, черный, кремовый / хром. металл



B-100 $\begin{matrix} \phi 60 \\ \square 72 \end{matrix}$

szkło hartowane / metal chromowany
tempered glass / chromed metal
закаленное стекло / хром. металл



A-042 $\begin{matrix} 37 \\ 64-86 \\ 37 \end{matrix}$

ekoskóra, biały, czarny, czerwony, krem, c, brąz / metal chromowany
eco leather, white, black, red, cream, d. brown / chromed metal
кожзаменитель, белый, черный, красный, кремовый, т. коричневый / хром. металл



C-901 $\begin{matrix} 46 \\ 46 \\ 47 \end{matrix}$

ekoskóra, czarny, biały, srebrny / metal chromowany
eco leather black, white, silver / chromed metal
кожзаменитель, черный, белый, серебряный / хром. металл



N

C-909 $\begin{matrix} 40 \\ 40 \\ 40 \end{matrix}$

ekoskóra, biały, czarny
eco leather, white, black
кожзаменитель, белый, черный



Jim $\begin{matrix} 51 \\ 36 \\ 32 \\ 147 \end{matrix}$

tworzywo, biały, ekoskóra, czarny
plastic, white, eco leather, black
пластик, белый, кожзаменитель, черный



C-881 $\begin{matrix} 68 \\ 82-92 \\ 61 \\ 140-52 \end{matrix}$

ekoskóra, szary, czarny, krem, czerwony / metal chromowany
eco leather, grey, black, cream, red / chromed metal
кожзаменитель, серый, черный, кремовый, красный / хром. металл

Fotele i sofya



Lester 1

90	80	45	52
----	----	----	----

N
fotel, tkanina: według próbnika+drewno buk
armchair, fabric: according to color swatch+beech wood
кресло, ткань: по образцу+бук



Lester 2

90	153	45	52
----	-----	----	----

N
sofa, tkanina: według próbnika+drewno buk
sofa, fabric: according to color swatch+beech wood
диван, ткань: по образцу+бук

IN91



próbnik tkanin do sofya i fotela Lester



Nordic 2

90	136	42	55
----	-----	----	----

N
sofa, tkanina: według próbnika+drewno buk
sofa, fabric: according to color swatch+beech wood
диван, ткань: по образцу+бук



Nordic 1

90	76	42	55
----	----	----	----

N
fotel, tkanina: według próbnika+drewno buk
armchair, fabric: according to color swatch+beech wood
кресло, ткань: по образцу+бук

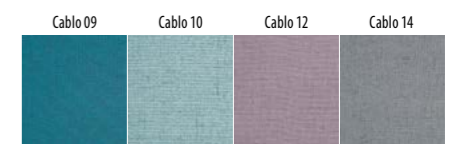

próbnik tkanin do sofya i foteli Nordic



Bergen-1 76 78 42 54
 fotel, tkanina: według próbnika+drewno buk
 armchair, fabric: according to color swatch+beech wood
 кресло, ткань: по образцу+бук



Bergen-2 76 139 42 54
 sofa, tkanina: według próbnika+drewno buk
 sofa, fabric: according to color swatch+beech wood
 диван, ткань: по образцу+бук

Wzornik tapicerek do foteli i sof z kolekcji: Bergen, Relax
 Color swatch for armchairs and sofas: Bergen, Relax
 Образец обивок кожанамителей к креслам и диванам Bergen, Relax



Relax 107 81 40 55
 fotel: tkanina według wzornika +drewno buk
 armchair: fabric according to color swatch+beech wood
 кресло: по образцу+бук





kolekcja Cameron + ława Larwik A (str. 13)



Cameron I | 85 | 85 | 45 | 58

fotel, tkanina: według próbnika+drewno buk
armchair, fabric: according to color swatch+beech wood
кресло, ткань: по образцу+бук



Cameron II | 85 | 160 | 45 | 58

sofa, tkanina: według próbnika+drewno buk
sofa, fabric: according to color swatch+beech wood
диван, ткань: по образцу+бук



Ralph | 110 | 80 | 48 | 49

fotel: tkanina według wzornika+drewno buk
armchair: fabric according to color swatch+beech wood
кресло: по образцу+бук



Paris 2 **N**

sofa, tkanina: według próbnika+drewno buk
sofa, fabric: according to color swatch+beech wood
диван, ткань: по образцу+бук

| 84 | 153 | 45 | 52



Paris 1 **N**

fotel, tkanina: według próbnika+drewno buk
armchair, fabric: according to color swatch+beech wood
кресло, ткань: по образцу+бук

| 84 | 80 | 45 | 52

ETNA 96 ETNA 80



Wzornik tapicerek do foteli i sof z kolekcji: Cameron, Paris, Ralph (ETNA 80)
Color swatch for armchairs and sofas: Cameron, Paris, Ralph (ETNA 80)
Образец обивок кожанамителей к креслам и диванам Cameron, Paris, Ralph (ETNA 80)



Ralph P-1 | 47 | 48 | 58

puf: tkanina według wzornika+drewno buk
pouf: fabric according to color swatch+beech wood
пуф: по образцу+бук





Elvis A | 88 | 50 | 75 | 44
 fotel: tkanina patchwork / metal, aluminium
 armchair: patchwork fabric / metal, aluminium
 кресло: ткань пэчворк / металл, алюминий



Elvis B | 88 | 50 | 75 | 44
 fotel: tkanina patchwork / metal, aluminium
 armchair: patchwork fabric / metal, aluminium
 кресло: ткань пэчворк / металл, алюминий



Dixon B | 111 | 51 | 72 | 42
 fotel: tkanina patchwork / metal, aluminium
 armchair: patchwork fabric / metal, aluminium
 кресло: ткань пэчворк / металл, алюминий



Dixon A | 111 | 51 | 72 | 42
 fotel: tkanina patchwork / metal, aluminium
 armchair: patchwork fabric / metal, aluminium
 кресло: ткань пэчворк / металл, алюминий



Queen B | 107 | 60 | 73 | 47
 fotel: tkanina patchwork / drewno
 armchair: patchwork fabric / wood
 кресло: ткань пэчворк / деревесина



Queen A | 107 | 60 | 73 | 47
 fotel: tkanina patchwork / drewno
 armchair: patchwork fabric / wood
 кресло: ткань пэчворк / деревесина



Devon | 91 | 48 | 72 | 46
 fotel: ekoskóra, kolor: krem / metal, aluminium
 armchair: eco leather, color: cream / metal, aluminium
 кресло: кожзаменитель, цвет: крем / металл, алюминий



Felix | 90 | 48 | 72 | 42
 fotel: tkanina, kolory: szary, niebieski, różowy, żółty / metal, aluminium
 armchair: fabric, colors: grey, blue, pink, yellow / metal, aluminium
 кресло: ткань, цвет: серый, синий, розовый, желтый, / металл, алюминий



Devon | 91 | 48 | 72 | 46
 fotel: tkanina, kolory: czerwony, żółty, niebieski, szary / metal, aluminium
 armchair: fabric, colors: red, yellow, blue, grey / metal, aluminium
 кресло: ткань, цвет: красный, желтый, синий, серый / металл, алюминий



Major 72 | 49 | 84 | 36

fotel: tkanina / metal, kolory: musztardowy, szary, ceglasty, zielony, niebieski, żółty, brązowy / chrom
 armchair: fabric / metal, colors: mustard, grey, ginger, green, blue, yellow, brown / chrome
 кресло: ткань / металл, цвет: горчичный, серый, терракотовый, зеленый, синий, желтый, коричневый / хром



Major 72 | 49 | 84 | 36

fotel: ekoskóra / metal, kolory: brązowy, czarny, czerwony, szary / chrom
 armchair: eco leather / metal, color: brown, black, red, grey / chrome
 кресло: кожаменитель / металл, цвет: коричневый, черный, красный, серый / хром

Rest 80 | 50 | 70 | 40

fotel: tkanina / metal, kolory: musztardowy, szary / chrom
 armchair: fabric / metal, colors: mustard, grey / chrome
 кресло: ткань / металл, цвет: горчичный, серый / хром





TM-2 76 126 46 47
 sofa, ekoskóra, kolor: według próbnika
 sofa, eco leather, color: according to color swatch
 диван, кожзаменитель, цвет: по образцу



Gordon 92 47 54 50
 drewno, buk, venge
 wood, beech, venge
 древесина, бук, венге



TM-1 76 67 46 47
 fotel, ekoskóra, kolor: według próbnika
 armchair, eco leather, color: according to color swatch
 кресло, кожзаменитель, цвет: по образцу



TM-3 76 160 46 47 **N**
 sofa, ekoskóra, kolor: według próbnika
 sofa, eco leather, color: according to color swatch
 диван, кожзаменитель, цвет: по образцу



Gordon Classic 92 47 54 50
 drewno, buk, venge / tkanina, beż
 wood, beech, venge / fabric, beige
 древесина, бук, венге / ткань, беж



Gordon Classic L 92 47 54 50
 drewno, czereśnia / skóra, czarny
 wood, cherry / leather, black
 древесина, черешня / кожа, черный

Wzornik tapicerek ekoskóry do foteli i sof TM
 Eco leather color swatch for TM armchairs and sofas
 Образец обивок кожзаменителей к креслам и диванам TM





Modus 72 ¹¹⁰ 75 82 39 40 45
 zestaw 1+4 / set 1+4 / набор 1+4
 blat: MDF, kolor: dąb sonoma, biały połysk / stelaż: aluminium
 top: MDF, color: sonoma oak, white high gloss / frame: aluminium
 stołешница: МДФ, цвет: дуб сонома, белый лак / каркас: алюминий

Play 70 ¹¹⁰ 76 87 41 40 44
 zestaw 1+4 / set 1+4 / набор 1+4
 blat: MDF, kolor: orzech
 stelaż: metal, kolor: aluminium
 top: MDF, color: walnut
 frame: metal, color: aluminium
 stołешница: МДФ, цвет: орех
 каркас: металл, цвет: алюминий



Kendo 70 ¹¹⁰ 75 80 37 42 44
 zestaw 1+4 / set 1+4 / набор 1+4
 blat: szkło, kolory: biały, szary
 stelaż: metal, kolory: biały, szary
 top: glass, color: white, grey
 frame: metal, color: white, grey
 stołешница: szkło, цвет: белый, серый
 каркас: металл, цвет: белый, серый



Fit 76 ⁷⁶ 75 90 40 40 44
 zestaw 1+4 / set 1+4 / набор 1+4
 blat: MDF, kolor: dąb sonoma
 stelaż: metal, kolor: aluminium
 top: MDF, color: sonoma oak
 frame: metal, color: aluminium
 stołешница: МДФ, цвет: дуб сонома
 каркас: металл, цвет: алюминий

Esprit 70 ¹¹⁰ 75 82 38 36 44
 zestaw 1+4 / set 1+4 / набор 1+4
 blat: MDF, kolor: orzech, stelaż: metal, kolor: czarny
 top: MDF, color: walnut, frame: metal, color: black
 stołешница: МДФ, цвет: орех, каркас: металл, цвет: черный



Astro 70 ¹¹⁰ 76 84 39 41 45
 zestaw 1+4 / set 1+4 / набор 1+4
 blat: MDF, kolor: dąb sonoma, stelaż: metal, kolor: aluminium
 top: MDF, color: sonoma oak, frame: metal, color: aluminium
 stołешница: МДФ, цвет: дуб сонома, каркас: металл, цвет: алюминий



Gabo 53 ⁸⁰ 74 74 35 35 41
 zestaw 1+2 / set 1+2 / набор 1+2
 blat: MDF, kolor: dąb sonoma
 stelaż: metal, kolor: aluminium
 top: MDF, color: sonoma oak
 frame: metal, color: aluminium
 stołешница: МДФ, цвет: дуб сонома
 каркас: металл, цвет: алюминий

Krzeseła



Soren | 92 | 46 | 49 | 49
 tkanina, c. szary, tap. 08, czarny, tap. 09, szary, tap. 06 / metal
 fabric d. grey, up. 08, black, up. 09, szary, up. 06 / metal
 ткань, т. серый, об. 08, черный, об. 09, серый, об. 06 / металл



Soren | 92 | 46 | 49 | 49
 ekoskóra, szary, czarny / metal
 eco leather, grey, black / metal
 кожанам, серый, черный / металл



Aura | 95 | 46 | 45 | 48
 tkanina, szary, tap. 06 / metal
 fabric, grey, up. 06 / metal
 ткань, серый, об. 06 / металл



Trix | 88 | 46 | 46 | 47 **N**
 tkanina, denim, tap. 07, szary, tap. 06 / metal
 fabric, denim, up. 07, grey, up. 06 / metal
 ткань, деним, об. 07, серый, об. 06 / металл



Colin | 82 | 45 | 52 | 48 **N**
 tkanina, denim, tap. 07, szary, tap. 06 / metal
 fabric, denim, up. 07, grey, up. 06 / metal
 ткань, деним, об. 07, серый, об. 06 / металл



Colin ławka | 83 | 46 | 120 | 49 **N**
 tkanina, szary, tap. 06 / metal
 fabric, grey, up. 06 / metal
 ткань, серый, об. 06 / металл



Oscar | 87 | 47 | 56 | 50 **N**
 tkanina, brąz, tap. 10, szary, tap. 06, czarny, tap. 11 / metal
 fabric, brown, up. 10, grey, up. 06, black, up. 11 / metal
 ткань, коричневый, об. 10, серый, об. 06, черный, об. 11 / металл



Semir | 88 | 46 | 56 | 49
 tkanina, szary, tap. 06, grafit, tap. 12 / metal
 fabric, grey, up. 06, graphite, up. 12 / metal
 ткань, серый, об. 06, с. серый, об. 12 / металл



Milton 88 | 45 | 46 | 48
 tkanina, zielony, tap. 26, szary, tap. 25 / metal szary
 fabric, green, up. 26, grey, up. 25 / metal grey
 ткань, зеленый, об. 26, серый, об. 25 / серый металл



Milton II 84 | 43 | 55 | 50
 tkanina, szary, tap. 25 / metal szary
 fabric, grey, up. 25 / metal grey
 ткань, серый, об. 25 / серый металл



Pablo 87 | 44 | 46 | 48
 tkanina, szary, tap. 15, granatowy, tap. 16 / metal czarny
 fabric, grey, up. 15, dark blue, up. 16 / metal black
 ткань, серый, об. 15, т. синий, об. 16 / черный металл



Teo A 88 | 38 | 46 | 49
 ekoskóra, szary, morski, curry / metal czarny
 eco leather, grey, sea-blue, curry / metal black
 кожан, серый, морской, карри / металл черный



Lucil 85 | 43 | 46 | 46
 tkanina, denim, tap. 07, szary, tap. 06 / metal
 fabric, denim, up. 07, grey, up. 06 / metal
 ткань, деним, об. 07, серый, об. 06 / металл



Alex 88 | 41 | 45 | 49
 tkanina, grafit, tap. 13, jasny szary, tap. 14 / metal, czarny mat
 fabric, graphite, up. 13, light grey, up. 14 / metal, black matte
 ткань, графит, об. 13, светлый серый, об. 14 / металл, черный матовый



Maxim 91 | 44 | 47 | 49
 ekoskóra, szary, morski / metal, czarny mat
 eco leather, grey, teal / metal, black matte
 кожан, серый, морской / металл, черный матовый



Dario 85 | 42 | 44 | 47
 tkanina, granatowy, tap. 29, szary, tap. 30, niebieski, tap. 31 / metal szary
 fabric, dark blue, up. 29, grey, up. 30, blue, up. 31 / metal grey
 ткань, т. синий, об. 29, серый, об. 30, синий, об. 31 / металл серый



Teo C 88 | 38 | 46 | 49
 ekoskóra, morski, szary / metal, czarny
 eco leather, teal, grey / metal, black
 кожан, морской, серый / металл, черный



Enrico 87 | 42 | 44 | 47
 tkanina, grafit+jasny szary, tap. 13+14 / metal, czarny mat
 fabric, graphite+light grey, up. 13+14 / metal, black matte
 ткань, графит+светлый серый, об. 13+14 / металл, черный матовый



Mauro 91 | 44 | 48 | 47
 tkanina+ekoskóra, szary, tap. 17+szary / metal, czarny mat
 fabric+eco leather, grey, up. 17+grey / metal, black matte
 ткань+кожан, серый, об. 17+серый / металл, черный матовый



Hals 81 | 39 | 51 | 49
 tkanina, grafit, tap. 13, szary, tap. 06, jasny szary, tap. 14 / metal, czarny mat
 fabric, graphite, up. 13, grey, up. 06, light grey, up. 14 / metal, black matte
 ткань, графит, об. 13, серый, об. 06, светлый серый, об. 14 / металл, черный матовый



Logan 87 | 43 | 50 | 46
 tkanina, niebieski, tap. 27 / metal
 fabric, blue, up. 27 / metal
 ткань, синий, об. 27 / металл



Tomas 90 | 41 | 45 | 48
 tkanina, szary, tap. 06 / metal
 fabric, grey, up. 06 / metal
 ткань, серый, об. 06 / металл



Alfio 84 | 37 | 44 | 45
 tworzywo PP, szary, biały / metal czarny
 plastic, grey, white / metal black
 пластик, серый, белый / черный металл



Nero 84 | 37 | 44 | 45
 tworzywo PP, szary, biały / metal czarny
 plastic, grey, white / metal black
 пластик, серый, белый / черный металл



Hals II 87 | 41 | 51 | 46
 tkanina, grafit, tap. 13, szary, tap. 06, jasny szary, tap. 14 / metal, czarny mat
 fabric, graphite, up. 13, grey, up. 06, light grey, up. 14 / metal, black matte
 ткань, графит, об. 13, серый, об. 06, светлый серый, об. 14 / металл, черный матовый



Fox | 86 | 39 | 44 | 46 | **N**
 tkanina, granatowy, tap. 47, morski, tap. 48, szary, tap. 49, mięta, tap. 50 / metal, kolor: dąb
 fabric, dark blue, up. 47, teal, up. 48, grey, up. 49, mint, up. 50 / metal, color: oak
 ткань, т. синий, об. 47, морской, об. 48, серый, об. 49, мята, об. 50 / металл, цвет: дуб



Erin | 77 | 47 | 45 | 46 | **N**
 tkanina, denim, tap. 07, szary, tap. 06 / metal
 fabric, denim, up. 07, grey, up. 06 / metal
 ткань, деним, об. 07, серый, об. 06 / металл



Italo II | 84 | 43 | 57 | 45 | **N**
 tworzywo PP, biały / drewno buk
 plastic, white / beech wood
 пластик, белый / бук



Pepe | 46 | 35 | 47 | 46 | **N**
 tworzywo PP, biały / drewno buk
 plastic, white / beech wood
 пластик, белый / бук



Italo I | 81 | 37 | 44 | 46 | **N**
 tworzywo PP, biały / drewno buk
 plastic, white / beech wood
 пластик, белый / бук



Rubi | 87 | 39 | 45 | 49
 drewno, buk / tkanina, szary, tap. 06
 wood, beech / fabric, grey, up. 06
 древесина, бук / ткань, серый, об. 06



Ares | 88 | 39 | 45 | 44
 drewno, dąb / tkanina, szary, tap. 52
 wood, oak / fabric, grey, up. 52
 древесина, дуб / ткань, серый, об. 52



Sand | 92 | 46 | 49 | 49
 drewno, buk / tkanina, szary, tap. 06
 wood, beech / fabric, grey, up. 06
 древесина, бук / ткань, серый, об. 06



Megan | 81 | 48 | 62 | 46
 tworzywo PP, biały, szary / chrom
 plastic, white, grey / chrome
 пластик, белый, серый / хром



Ferro | 80 | 39 | 50 | 45 | **N**
 tworzywo PP, czarny, biały / drewno buk
 plastic, black, white / beech wood
 пластик, черный, белый / бук



Citi | 84 | 38 | 44 | 46 | **N**
 tkanina / metal, kolor: Paryż, Mapa / dąb
 fabric / metal, color: Paris, Map / oak
 ткань / металл, цвет: Париж, Карта / дуб



Lino | 83 | 42 | 46 | 43
 tworzywo PP, biały, szary / chrom
 plastic, white, grey / chrome
 пластик, белый, серый / хром



Mondii II | 73 | 45 | 62 | 42
 tworzywo PP, biały / metal, biały+drewno buk
 plastic, white / metal, white+beech wood
 пластик, белый / металл, белый+бук



Tim | 85 | 50 | 49 | 42
 tworzywo PP+ekoskóra, szary, żółty, niebieski, biały, czarny / chrom
 plastic+eco leather, grey, yellow, blue, white, black / chrome
 пластик+кожзам, серый, желтый, синий, белый, черный / хром



Kris | 83 | 43 | 49 | 45

tworzywo PP+ekoskóra, szary, biały, czarny, żółty, morski, jasny szary / drewno dębowe
 plastic+eco leather, grey, white, black, yellow, teal, light grey / oak wood
 пластик+кожзам, серый, белый, черный, желтый, морской, светлый серый / натуральный дуб



Kris II | 83 | 43 | 49 | 45

tworzywo PP+ekoskóra, szary, biały, czarny / drewno buk, kolor: czarny
 plastic+eco leather, grey, white, black / beech wood, color: black
 пластик+кожзам, серый, белый, черный / бук, цвет: черный



Matteo I | 86 | 44 | 47 | 47

tworzywo PP+ekoskóra, biały / tworzywo PP, kolor: czarny
 plastic+eco leather, white / plastic, color: black
 пластик+кожзам, белый / пластик, цвет: черный



Dior | 83 | 40 | 50 | 48

tkanina, ciemny szary, tap. 32, niebieski, tap. 33, jasny szary, tap. 34 / drewno dębowe
 fabric, dark grey, up. 32, blue, up. 33, light grey, up. 34 / oak wood
 ткань, темный серый, об. 32, синий, об. 33, светлый серый, об. 34 / натуральный дуб



Matteo III | 86 | 44 | 55 | 47

tworzywo PP+ekoskóra, biały+szary / drewno buk
 plastic+eco leather, white+grey / beech wood
 пластик+кожзам, белый+серый / бук



Eric | 83 | 43 | 49 | 45

tworzywo PP+ekoskóra, szary, biały, czarny / drewno buk
 plastic+eco leather, grey, white, black / beech wood
 пластик+кожзам, серый, белый, черный / бук

Matteo II | 86 | 44 | 55 | 47

tworzywo PP+ekoskóra, biały / tworzywo PP, kolor: czarny
 plastic+eco leather, white / plastic, color: black
 пластик+кожзам, белый / пластик, цвет: черный



Ego | 79 | 39 | 58 | 42

tworzywo PP, biały / metal, kolor: dąb
 plastic, white / metal, color: oak
 пластик, белый / металл, цвет: дуб



Lenox | 80 | 44 | 46 | 46

tworzywo PP+ekoskóra, biały, szary / drewno bukowe
 plastic, white+eco leather, white, grey / beech wood
 пластик+кожзам, белый, серый / древесина бук





Mondi | 81 | 48 | 62 | 46
 tworzywo PP, szary, czarny, biały / drewno buk
 plastic, grey, black, white / beech wood
 пластик, серый, черный, белый / бук



Bono | 80 | 46 | 63 | 48
 tkanina, krem, tap. 35, brąz, tap. 36 / drewno buk
 fabric, cream, up. 35, brown, up. 36 / beech wood
 ткань, крем, об. 35, коричневый, об. 36 / бук



Pascal | 82 | 43 | 48 | 44
 tkanina patchwork / drewno, buk
 patchwork fabric / beech wood
 ткань пэчворк / бук



Simon | 82 | 39 | 46 | 47
 tkanina patchwork / drewno buk
 patchwork fabric / beech wood
 ткань пэчворк / бук



Axel II | 84 | 40 | 45 | 45 **N**
 drewno, buk / tkanina, szary, tap. 34
 wood, beech / fabric, grey, up. 34
 древесина, бук / ткань, серый, об. 34



Axel | 84 | 40 | 45 | 45
 ekoskóra, czarny, szary, biały / drewno buk
 eco leather, black, grey, white / beech wood
 кожзам., черный, серый, белый / бук



Clio | 79 | 39 | 47 | 46
 tworzywo PP, biały / drewno buk
 plastic, white / beech wood
 пластик, белый / бук



Leon | 81 | 46 | 64 | 46
 tkanina patchwork / drewno buk
 patchwork fabric / beech wood
 ткань пэчворк / бук



Enzo | 83 | 42 | 43 | 43
 tworzywo PP, żółty, szary, czarny, niebieski, biały, pomarańczowy, morski / drewno buk
 plastic, yellow, grey, black, blue, white, orange, teal / beech wood
 пластик, желтый, серый, черный, синий, белый, оранжевый, морской / бук



Denis | 80 | 46 | 64 | 48
 tkanina patchwork / drewno buk
 patchwork fabric / beech wood
 ткань пэчворк / бук



Denis II | 80 | 46 | 64 | 48
 tworzywo PP, biały+tkanina patchwork / drewno buk
 plastic, white+patchwork fabric / beech wood
 пластик, белый+ткань пэчворк / бук



Alva | 76 | 36 | 51 | 46
 metal, stal szcztokowana, grafit+c.orzech
 metal, brushed steel, graphite+d.walnut
 металл, матовая сталь, графит+т. орех

Loft | 85 | 36 | 37 | 44 | **N**
 metal / drewno, grafit+orzech, grafit+c. orzech, biały+orzech
 metal / wood, graphite+walnut, graphite+d. walnut, white+walnut
 металл / деревесина, графит+орех, графит+т. орех, белый+орех



Fino | 79 | 43 | 51 | 43 | **N**
 ekoskóra, czarny / metal, chrom
 eco leather, black / metal, chrome
 кожзам, черный / металл хром

Intel I | 84 | 41 | 51 | 43 | **N**
 ekoskóra, czarny / metal, chrom
 eco leather, black / metal, chrome
 кожзам, черный / металл, хром

Intel II | 85 | 42 | 51 | 43 | **N**
 ekoskóra, czarny / metal, chrom
 eco leather, black / metal, chrome
 кожзам, черный / металл, хром

Remo | 78 | 45 | 82 | 40 | **N**
 ekoskóra, czarny / metal, chrom
 eco leather, black / metal, chrome
 кожзам, черный / металл, хром

STAINLESS STEEL



N

N

N

Loft | 85 | 36 | 37 | 44 | **N**
 metal, stal nierdzewna, stal perforowana, stal szcztokowana, czarny mat, biały, niebieski, zielony, c. zielony, czerwony, żółty, czarny przecierany, czarny
 metal, stainless steel, perforated steel, brushed steel, black matte, white, blue, green, d. green, red, yellow, blackwashed, black
 металл, нержавеющая сталь, перфорированная сталь, матовая сталь, черный матовый, белый, синий, зеленый, т. зеленый, красный, желтый, черный



Spot | 44 | 35 | 35 | 44 | **N**
 taboret, metal, aluminium, czarny przecierany, biały
 stool, metal, aluminium, black, white
 стульчик, металл, алюминий, черный, белый



Loris | 93 | 40 | 40 | 44 | **N**
 poliweglan, transparentny
 polycarbonate, transparent
 поликарбонат, прозрачный



Elmo | 89 | 41 | 47 | 45 | **N**
 poliweglan, transparentny
 polycarbonate, transparent
 поликарбонат, прозрачный



Martin | 90 | 51 | 38 | 49 | **N**
 poliweglan, transparentny
 polycarbonate, transparent
 поликарбонат, прозрачный



Axo | 76 | 37 | 49 | 46 | **N**
 tworzywo PP, biały, czarny
 plastic, white, black
 пластик, белый, черный



Luis | 92 | 42 | 54 | 47 | **N**
 poliweglan, czarny, transparentny
 polycarbonate, black, transparent
 поликарбонат, черный, прозрачный



CD-37 79 | 44 | 45 | 44
 drewno, dąb bielony / materiał, zielony, tap. 37, szary, tap. 38
 wood, white wash oak / fabric, green, up. 37, grey, up. 38
 дер., беленый дуб / ткань, зеленый, об. 37, серый, об. 38



CD-19 76 | 40 | 43 | 42
 drewno, dąb bielony / MDF kolor: biały
 wood, white wash oak / MDF, color: white
 древесина, беленый дуб / МДФ, цвет: белый



Narvik 77 | 43 | 48 | 45
 drewno, dąb bielony / tkanina, szary, tap. 39
 wood, white wash oak / fabric, grey, up. 39
 дер., беленый дуб / ткань, серый, об. 39



CD-38 85 | 38 | 40 | 45
 drewno, kolor: biały
 wood, color: white
 древесина, цвет: белый



CD-57 85 | 36 | 40 | 45
 drewno, kolory: zielony, żółty, biały
 wood, colors: green, yellow, white
 древесина, цвет: зеленый, желтый, белый



Poprad 96 | 46 | 45 | 46 **N**
 drewno, brąz miodowy / sosna patyna
 wood, honey brown / pine patina
 древесина, медово-коричневый / сосна патина



Mosso 78 | 44 | 41 | 42
 drewno dębowe / MDF kolor: biały
 oak wood / MDF, color: white
 натуральный дуб / МДФ, цвет: белый



Milan 79 | 42 | 42 | 45
 drewno dębowe / MDF kolor: biały
 oak wood / MDF, color: white
 натуральный дуб / МДФ, цвет: белый



Tibi 77 | 44 | 50 | 44 **N**
 MDF / drewno, kolor: biały / dąb bielony
 MDF / wood, color: white / white wash oak
 МДФ / древесина, цвет: белый / беленый дуб



Spark 78 | 42 | 45 | 43
 drewno, dąb bielony / ekoskóra, beż
 wood, white wash oak / eco leather, beige
 дер., беленый дуб / кожзам, беж



CD-23 73 | 38 | 45 | 44 **N**
 tkanina, szary, tap. 38 / drewno, biały
 fabric, grey, up. 38 / wood, white
 ткань, серый, об. 38 / древесина, белый



CD-56 85 | 36 | 40 | 45
 drewno, kolory: czarny, czerwony, biały, niebieski, trufia, błękitny
 wood, colors: black, red, white, blue, truffle, light blue
 древесина, цвет: черный, красный, белый, синий, трюфель, бирюзовый



Andre 78 | 45 | 42 | 45
 drewno, dąb / tkanina, szary, tap. 41
 wood, oak / fabric, grey, up. 41
 дер., дуб / ткань, серый, об. 41



Karl 77 | 41 | 49 | 44
 drewno, dąb / tkanina, szary, tap. 40
 wood, oak / fabric, grey, up. 40
 дер., дуб / ткань, серый, об. 40



Karl 31 | 90 | 45 **N**
 ławka / bench / скамья
 drewno, dąb / tkanina, szary, tap. 40
 wood, oak / fabric, grey, up. 40
 дер., дуб / ткань, серый, об. 40



Lars 88 | 41 | 45 | 46
 drewno, kolory: biały, buk
 wood, colors: white, beech
 древесина, цвет: белый



Montana 77 | 43 | 48 | 45
 drewno, dąb bielony / tkanina, khaki, tap. 42
 wood, white wash oak / fabric, khaki, up. 42
 дер., беленый дуб / ткань, хаки, об. 42



Aldo 88 | 45 | 45 | 47
 drewno, ciemny orzech, biały / tkanina, ciemny szary, tap. 43, szary, tap. 44
 wood, dark walnut, white / fabric, dark grey, up. 43, grey, up. 44
 древесина, темный орех, белый / ткань темный серый, об. 43, серый, об. 44



CD-86 94 | 42 | 44 | 47
 drewno, biały / beż, tap. 45
 wood, white / beige, up. 45
 древесина, белый / бежовый, об. 45



CD-63 96 | 43 | 41 | 48
 drewno, biały / beż, tap. 45
 wood, white / beige, up. 45
 древесина, белый / бежовый, об. 45



Fiero 95 | 39 | 45 | 47
 drewno, kolor: biały
 wood, color: white
 древесина, цвет: белый



Alero 89 | 40 | 45 | 47
 drewno, kolor: biały
 wood, color: white
 древесина, цвет: белый



MN-SC | 96 | 42 | 45 | 47
 drewno, biały, c. orzech, czereśnia antyczna / szary, tap. 46, tap. T01, tap. T18, tap. T19
 wood, white, d. walnut, antique cherry / grey, up. 46, up. T01, up. T18, up. T19
 древесина, белый, т. орех, ант. черешня / серый, об. 46, об. T01, об. T18, об. T19



C-114 | 96 | 41 | 45 | 45
 drewno, venge / ekoskóra, krem, c. brąz
 wood, venge / eco leather, cream, d. brown
 древесина, венге / кожзам, крем, т. коричневый



CD-76 | 91 | 41 | 43 | 47
 drewno, venge / ekoskóra, krem, c. brąz
 wood, venge / eco leather, cream, d. brown
 древесина, венге / кожзам, крем, т. коричневый



GX-SC | 93 | 45 | 48 | 45
 drewno, czereśnia antyczna / tap. T09
 wood, antique cherry / up. T09
 древесина, ант. черешня / об. T09



C-27 | 103 | 42 | 46 | 47
 drewno, biały, venge / szary, tap. M04, tap. M03
 wood, white, venge / grey, up. M04, up. M03
 древесина, белый, венге / серый, об. M04, об. M03



C-121 | 96 | 41 | 46 | 45
 drewno, venge / ekoskóra, biały
 wood, venge / eco leather, white
 древесина, венге / кожзам, белый



C-26 | 96 | 40 | 45 | 47
 drewno, biały, venge / szary, tap. M04, tap. M01
 wood, white, venge / grey, up. M04, up. M01
 древесина, белый, венге / серый, об. M04, об. M01



PR-SC | 97 | 47 | 52 | 46
 drewno, biały, esru / szary, tap. 46, tap. T19
 wood, white, esru / grey, up. 46, up. T19
 древесина, белый, экру / серый, об. 46, об. T19



FN-SC | 97 | 44 | 47 | 46
 drewno, biały, c. orzech / szary, tap. 46, tap. T19
 wood, white, d. walnut / grey, up. 46, up. T19
 древесина, белый, т. орех / серый, об. 46, об. T19



RY-SC | 96 | 45 | 50 | 45
 drewno, c. orzech / tap. T01
 wood, d. walnut / up. T01
 древесина, т. орех / об. T01



AV-SC | 95 | 40 | 44 | 45
 drewno, czereśnia antyczna / tap. T28
 wood, antique cherry / up. T28
 древесина, ант. черешня / об. T28



JT-SC | 99 | 44 | 47 | 43
 drewno, esru / tap. T09
 wood, esru / up. T09
 древесина, экру / об. T09



MA-SC | 84 | 41 | 41 | 45
 drewno, esru / tap. T09
 wood, esru / up. T09
 древесина, экру / об. T09



OP-SC 2 | 96 | 42 | 45 | 47
 drewno, esru / tap. T01
 wood, esru / up. T01
 древесина, экру / об. T01



CD-77 | 93 | 40 | 43 | 48
 ekoskóra / drewno, kolory: krem / venge, czarny / biały
 eco leather / wood, colors: cream / venge, black / white
 кожзам / древесина, цвет: крем / венге, черный / белый



CV-82 | 100 | 41 | 45 | 46
 drewno, venge / tap. M03
 wood, venge / up. M03
 древесина, венге / об. M03



CB-44 | 97 | 41 | 45 | 46
 drewno, biały, venge / szary, tap. M04, tap. M03
 wood, white, venge / grey, up. M04, up. M03
 древесина, белый, венге / серый, об. M04, об. M03



H-090 102 | 45 | 43 | 48
 ekoskóra, czarny, szary, biały, latte, c.beż, brąz, krem / chrom
 eco leather, black, grey, white, latte, d.beige, brown, cream / chrome
 кожзам, черный, серый, белый, latte, т.беж, коричневый, кремовый / хром



H-134 99 | 46 | 44 | 48
 ekoskóra, czarny+biały, biały+czarny, szary+biały / chrom
 eco leather, black+white, white+black, grey+white / chrome
 кожзам, черный+белый, белый+черный, серый+белый / хром



H-431 96 | 45 | 44 | 48
 ekoskóra, czarny+biały, / chrom
 eco leather, black+white / chrome
 кожзам, черный+белый / хром

H-090 102 | 45 | 43 | 48 **N**
 tkanina, c. szary, tap. 22, j. szary, tap. 21 / chrom
 fabric, d. grey, tap. 22, l. grey, tap. 21 / chrome
 ткань, т. серый, tap. 22, с. серый, tap. 21 / хром



H-010 95 | 44 | 43 | 49
 ekoskóra, czarny, szary, biały / chrom
 eco leather, black, grey, white / chrome
 кожзам, черный, серый, белый / хром



H-668 102 | 43 | 41 | 48
 ekoskóra+sklejka, czarny+biały lakier, szary+biały lakier / chrom
 eco leather+plywood, black+white high gloss, grey+white high gloss / chrome
 кожзам+фанера, черный+белый лак, серый+белый лак / хром



H-040 96 | 47 | 46 | 49 **N**
 ekoskóra, czarny, biały, szary / chrom
 eco leather, black, white, grey / chrome
 кожзам, черный, белый, серый / хром



H-050 99 | 45 | 46 | 47
 ekoskóra, czarny, szary, biały / chrom
 eco leather, black, grey, white / chrome
 кожзам, черный, серый, белый / хром



H-090 102 | 45 | 43 | 48
 ekoskóra, czarny, szary / stal szczotkowana
 eco leather, black, grey / brushed steel
 кожзам, черный, серый / матовая сталь



H-133 100 | 40 | 44 | 47
 ekoskóra, biały+czarny, czarny+biały, szary+biały, czarny+sklejka dąb sonoma / chrom
 eco leather, white+black, black+white, grey+white, black+plywood sonoma oak / chrome
 кожзам, белый+черный, черный+белый, серый+белый, черный+фанера дуб сонома / хром



H-669 99 | 46 | 44 | 48
 ekoskóra, szary, czarny / sklejka, biały lakier / chrom
 eco leather, grey, black / plywood, white h. gloss / chrome
 кожзам, серый, черный / фанера, белый лак / хром



H-422 92 44 44 45
 ekoskóra, szary, czarny / sklejka, biały lakier / chrom
 eco leather, grey, black / plywood, white h. gloss / chrome
 кожзам, серый, черный / фанера, белый лак / хром



H-456 100 43 44 48
 ekoskóra, czarny, c. beż, szary / chrom
 eco leather, black, d. beige, grey / chrome
 кожзам, черный, т. беж, серый / хром



H-790 101 43 42 47
 ekoskóra, krem, biały, ciemny beż, szary, czarny, brąz / chrom
 eco leather, cream, white, dark beige, grey, black, brown / chrome
 кожзам, кремовый, белый, т. беж, серый, черный, коричневый / хром



Igor 103 45 45 48
 ekoskóra, ciemny beż / chrom
 eco leather, dark beige / chrome
 кожзам, т. беж / хром



H-135 98 44 44 48
 ekoskóra, czarny+biały / chrom
 eco leather, black+white / chrome
 кожзам, черный+белый / хром



H-832 107 43 42 47
 ekoskóra, szary / chrom
 eco leather, grey / chrome
 кожзам, черный / хром



H-666 98 45 42 47
 ekoskóra, czarny, c. beż, szary, biały / chrom
 eco leather, black, d. beige, grey, white / chrome
 кожзам, черный, т. беж, серый, белый / хром



H-822 95 42 42 47
 ekoskóra, brązowy, czarny, latte, szary / chrom
 eco leather, brown, black, latte, grey / chrome
 кожзам, коричневый, черный, latte, серый / хром



H-690 89 43 43 46
 ekoskóra, biały / sklejka, dąb sonoma / chrom
 eco leather, white / plywood, sonoma oak / chrome
 кожзам, белый / фанера, дуб сонома / хром



H-791 100 48 43 48
 ekoskóra, czarny / sklejka, dąb sonoma, biały lakier / chrom
 eco leather, black / plywood, sonoma oak, white h. gloss / chrome
 кожзам, черный / фанера, дуб сонома, белый лак / хром



H-341 101 44 43 47 **N**
 ekoskóra, granatowy+biały, biały+czarny, czarny+biały / chrom
 eco leather, dark blue+white, white+black, black+white / chrome
 кожзам, бирюзовый+белый, белый+черный, черный+белый / хром



H-664 99 43 42 47
 ekoskóra, szary, czarny, cappuccino / chrom
 eco leather, grey, black, cappuccino / chrome
 кожзам, серый, черный, капучино / хром



H-334 | 100 | 42 | 41 | 47
 ekoskóra, biały, c. beż, szary, czarny, brąz / chrom
 eco leather, white, d. beige, grey, black, brown / chrome
 кожзам, белый, т. беж, серый, черный, коричневый / хром



H-442 | 102 | 44 | 43 | 48
 ekoskóra, czarny+biały, biały+czarny / chrom
 eco leather, black+white, white+black / chrome
 кожзам, черный+белый, белый+черный / хром



H-103 | 102 | 43 | 42 | 48
 ekoskóra, czarny+biały, c. beż, szary, krem, biały, czarny / chrom
 eco leather, black+white, d. beige, grey, cream, white, black / chrome
 кожзам, черный+белый, т. беж, серый, кремовый, белый, черный / хром

H-103 | 102 | 43 | 42 | 48 **N**
 tkanina+ekoskóra, szary, tap. 06, biały / chrom
 fabric+eco leather, grey, up. 06, white / chrome
 ткань+кожзам, серый, об. 06, белый / хром



H-441 | 102 | 42 | 41 | 46
 ekoskóra, czarny+biały, biały+czarny, krem, szary / chrom
 eco leather, black+white, white+black, cream, grey / chrome
 кожзам, черный+белый, белый+черный, кремовый, серый / хром



Kevin | 95 | 42 | 45 | 50
 ekoskóra, cappuccino / stal szcztokowana
 eco leather, cappuccino / brushed steel
 кожзам, капучино / матовая сталь



H-104 | 96 | 43 | 43 | 47
 ekoskóra, biały, czarny+biały, c. beż, szary, krem, czarny / chrom
 eco leather, white, black+white, d. beige, grey, cream, black / chrome
 кожзам, белый, черный+белый, т. беж, серый, кремовый, черный / хром

H-104 | 96 | 43 | 43 | 47 **N**
 tkanina+ekoskóra, szary, tap. 06, biały / chrom
 fabric+eco leather, grey, up. 06, white / chrome
 ткань+кожзам, серый, об. 06, белый / хром



H-224 | 103 | 43 | 41 | 46
 ekoskóra, szary, czarny, biały, latte / chrom
 eco leather, grey, black, white, latte / chrome
 кожзам, серый, черный, белый, латте / хром



H-353 | 96 | 46 | 46 | 49 **N**
 ekoskóra, czarny+biały, szary+biały / chrom
 eco leather, white+black, grey+white / chrome
 кожзам, белый+черный, серый+белый / хром



H-342 | 98 | 42 | 43 | 46 **N**
 ekoskóra, cappuccino+jasny szary, szary+jasny szary / chrom
 eco leather, cappuccino+light grey, grey+light grey / chrome
 кожзам, капучино+светлый серый, серый+светлый серый / хром



H-629 | 103 | 43 | 42 | 47
 ekoskóra, szary+biały, czarny+biały, szary / chrom
 eco leather, grey+white, black+white, grey / chrome
 кожзам, серый+белый, черный+белый, серый / хром



H-166 95 | 45 | 45 | 49 **N**
 tkanina, szary, tap. 20 / chrom
 fabric, grey, up. 20 / chrome
 ткань, серый, об. 20 / хром



H-677 87 | 43 | 47 | 47
 ekoskóra, cappuccino, niebieski, curry / chrom
 eco leather, cappuccino, blue, curry / chrome
 кожзам, капучино, синий, карри / хром



H-339 105 | 46 | 46 | 50 **N**
 ekoskóra, brąz, szary / chrom
 eco leather, brown, grey / chrome
 кожзам, коричневый, серый / хром



H-676 90 | 43 | 46 | 46
 ekoskóra, mokka, szary, turkus morski / chrom
 eco leather, mocha, grey, sea turquoise / chrome
 кожзам, кофе мокко, серый, бирюзовый / хром



H-331 99 | 43 | 42 | 47 **N**
 ekoskóra, czarny, granatowy, szary / chrom
 eco leather, black, dark blue, grey / chrome
 кожзам, черный, бирюзовый, серый / хром



H-301 91 | 42 | 51 | 47 **N**
 ekoskóra, brąz, szary / stal szcztokowana
 eco leather, brown, grey / brushed steel
 кожзам, коричневый, серый / матовая сталь



H-340 107 | 43 | 45 | 50 **N**
 ekoskóra, czarny, szary / chrom
 eco leather, black, grey / chrome
 кожзам, черный, серый / хром



H-200 98 | 42 | 42 | 46 **N**
 ekoskóra, jasny szary+szary, szary+jasny szary / chrom
 eco leather, light grey+grey, grey+light grey / chrome
 кожзам, светлый серый+серый, серый+светлый серый / хром



H-930 94 | 45 | 44 | 47 **N**
 tkanina+ekoskóra, szary+jasny szary, szary+szary / chrom
 fabric+eco leather, grey+light grey, grey+grey / chrome
 кожзам+ткань, серый+светлый серый, серый+серый / хром



H-455 97 | 46 | 46 | 47
 ekoskóra, czarny, c. beż, szary / chrom
 eco leather, black, d. beige, grey / chrome
 кожзам, черный, т. беж, серый / хром



H-604 90 | 44 | 44 | 46
 ekoskóra, cappuccino / chrom
 eco leather, cappuccino / chrome
 кожзам, капучино / хром



Evita 87 | 42 | 46 | 46 **N**
 tkanina+ekoskóra, szary, tap. 51+szary / chrom
 fabric+eco leather, grey, up. 51+grey / chrome
 кожзам+ткань, серый, об. 51+серый / хром



H-261 chrom 96 | 38 | 40 | 45

ekoskóra, c. beż, biały, czerwony, fioletowy, zielony, szary, brąz, pomarańczowy, czarny, krem, żółty, niebieski / chrom
 eco leather, dark beige, white, red, violet, green, grey, brown, orange, black, cream, yellow, blue / chrome
 кожзам, т. беж, белый, красный, фиолетовый, зеленый, серый, коричневый, оранжевый, черный, кремовый, желтый, синий / хром

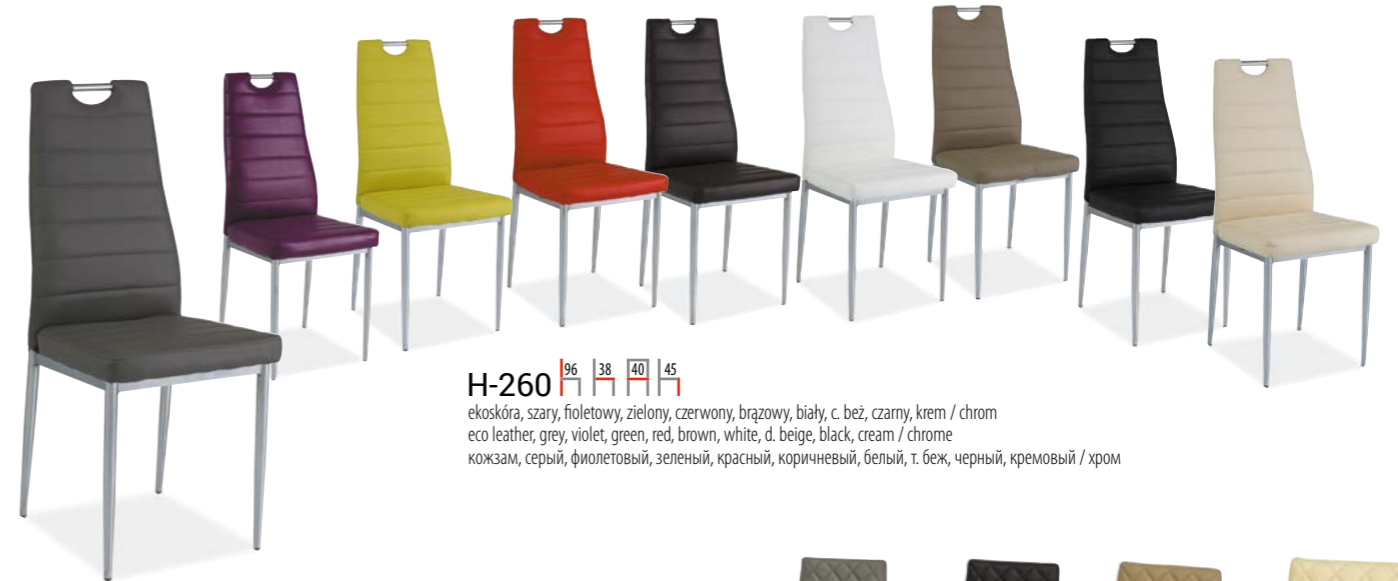

H-260 96 | 38 | 40 | 45

ekoskóra, szary, fioletowy, zielony, czerwony, brązowy, biały, c. beż, czarny, krem / chrom
 eco leather, grey, violet, green, red, brown, white, d. beige, black, cream / chrome
 кожзам, серый, фиолетовый, зеленый, красный, коричневый, белый, т. беж, черный, кремовый / хром



H-263 96 | 38 | 40 | 45

materiał, szary, tap. 06 / chrom
 fabric, grey, up. 06 / chrome
 материал, серый, об. 06 / хром



H-261 bis k 96 | 38 | 40 | 45

ekoskóra, krem / metal, krem
 eco leather, cream / metal, cream
 кожзам, кремовый / металл, кремовый



H-261 b 96 | 38 | 40 | 45

ekoskóra, biały / metal, biały
 eco leather, white / metal, white
 кожзам, белый / металл, белый



H-261 c 96 | 38 | 40 | 45

ekoskóra, czarny / metal, czarny
 eco leather, black / metal, black
 кожзам, черный / металл, черный



H-145 98 | 42 | 37 | 45

ekoskóra, czarny / metal czarny
 eco leather, black / black metal
 кожзам, черный / черный металл



H-262 96 | 38 | 40 | 45

ekoskóra, krem, c. beż, czarny, szary / chrom
 eco leather, cream, d. beige, black, grey / chrome
 кожзам, кремовый, т. беж, черный, серый / хром



H-264 bis 96 | 38 | 40 | 45 **N**

materiał, szary, tap. 06 / metal, dąb
 fabric, grey, up. 06 / metal, oak
 материал, серый, об. 06 / металл, дуб



H-261 bis c 96 | 38 | 40 | 45 **N**

ekoskóra, biały, szary / metal, czarny
 eco leather, white, grey / metal, black
 кожзам, белый, серый / металл, черный



H-623 chrom 90 | 41 | 42 | 45

ekoskóra, czarny, c. beż, szary, krem, biały / chrom
 eco leather, black, d. beige, grey, cream, white / chrome
 кожзам, черный, т. беж, серый, кремовый / хром



N

H-261 bis alu 96 | 38 | 40 | 45

ekoskóra, biały, czarny, brązowy, c. beż, szary, krem / metal, aluminium
 eco leather, white, black, brown, d. beige, grey, cream / metal, aluminium
 кожзам, белый, черный, коричневый, т. беж, серый, крем / металл, алюминий



N



N



H-623 90 | 41 | 42 | 45

ekoskóra, biały, szary, czarny, c. beż, krem / metal
 eco leather, white, grey, black, d. beige, cream / metal
 кожзам, белый, серый, черный, т. беж, кремовый / металл





H-880 | 101 | 43 | 42 | 46
 ekoskóra, szary, biały, latte, czarny, brąz / chrom
 eco leather, grey, white, latte, black, brown / chrome
 кожзам, серый, белый, latte, черный, коричневый / хром



H-801 | 100 | 42 | 43 | 47
 ekoskóra, czarny, c. beż, szary / chrom
 eco leather, black, d. beige, grey / chrome
 кожзам, черный, т. беж, серый / хром



H-622 | 103 | 43 | 43 | 46
 ekoskóra, niebieski, szary, czarny, latte, brąz, c. beż / chrom
 eco leather, blue, grey, black, latte, brown, d. beige / chrome
 кожзам, синий, серый, черный, latte, коричневый, т. беж / хром



H-120 | 103 | 44 | 43 | 48
 ekoskóra, szary, brąz, c. beż, czarny / chrom
 eco leather, grey, brown, d. beige, black / chrome
 кожзам, серый, коричневый, т. беж, черный / хром



H-500 | 88 | 39 | 44 | 47
 ekoskóra, czarny, biały / chrom
 eco leather, black, white / chrome
 кожзам, черный, белый / хром



H-322 | 90 | 39 | 43 | 45
 ekoskóra / metal, kolory: ciemny beż, brąz, szary, czarny
 eco leather / metal, colors: dark beige, brown, grey, black
 кожзам / металл, цвет: темный беж, коричневый, серый, кремовый, черный



V-1 | 80 | 41 | 41 | 49
 ekoskóra, czarny, brąz, krem / chrom
 eco leather, black, brown, cream / chrome
 кожзам, черный, коричневый, крем / хром

Tina | 80 | 41 | 41 | 49
 ekoskóra, brąz, krem / chrom
 eco leather, brown, cream / chrome
 кожзам, коричневый, крем / хром



Taboret | 45 | 30 | 30 | 45
 MDF, olcha, c. brąz / metal aluminium, chrom
 MDF, alder, d. brown / metal aluminium, chrome
 МДФ, ольха, т. коричневый / алюминий хром



H-161 | 91 | 39 | 40 | 47
 ekoskóra, czarny+biały, szary+biały, biały+czarny / chrom
 eco leather, black+white, grey+white, white+black / chrome
 кожзам, черный+белый, серый+белый, белый+черный / хром



Smart | 78 | 40 | 38 | 47
 krzesło składane, drewno, natural, biały, c. orzech
 folding chair, wood, natural, white, d. walnut
 складной стул, древесина, натуральный, белый, т. орех



Tipo | 80 | 40 | 40 | 45
 tapicerka, czarny, brąz, beżowy / metal czarny
 upholstery, black, brown, beige / metal black
 обивка, черный, коричневый, бежевый / черный металл

Lustra i lampy



LW-97 ³⁵
metal, kolor: czarny+biały
metal, color: black+white
металл, цвет: черный+белый

LW-40 ⁴⁰
metal, kolor: czarny
metal, color: black
металл, цвет: черный

LW-88 ⁴⁰
metal, kolor: czarny
metal, color: black
металл, цвет: черный

LS-37 ²⁰⁰
metal, kolor: czarny
metal, color: black
металл, цвет: черный

LS-35 ¹⁸⁰
metal, kolor: czarny
metal, color: black
металл, цвет: черный



LW-33 165
metal / szkło, kolor: czarny
metal / glass, color: black
металл / стекло, цвет: черный

LW-39 20
metal / szkło, kolor: brąz
metal / glass, color: bronze
металл / стекло, цвет: коричневый

LW-64 25
metal / szkło / żarówka Edison
metal / glass / bulb Edison
металл / стекло / лампочка Эдисон

LW-38 28
metal / szkło / żarówka Edison
metal / glass / bulb Edison
металл / стекло / лампочка Эдисон

LW-61 54
metal / szkło, kolor: miedziany
metal / glass, color: brass
металл / стекло, цвет: латунь



LW-09 45
metal, kolor: czarny
metal, color: black
металл, цвет: черный

LW-78 40
metal / szkło, kolor: czarny
metal / glass, color: black
металл / стекло, цвет: черный

LW-23 41
metal, kolor: czarny+biały
metal, color: black+white
металл, цвет: черный+белый

LW-79 133
metal / szkło, kolor: czarny
metal / glass, color: black
металл / стекло, цвет: черный

LW-85 ³²
metal, kolory: czarny, miedź, stalowy
metal, colors: black, copper, steel
металл, цвет: черный, медь, сталь



LS-85 ¹⁶⁷
metal, kolory: czarny, miedź, stalowy
metal, colors: black, copper, steel
металл, цвет: черный, медь, сталь

LW-45 ⁴⁰
metal, kolor: mosiądz, chrom
metal, color: brass, chrome
металл, цвет: латунь, хром



LW-43 ³⁰
metal, kolory: mosiądz, srebrny
metal, colors: brass, silver
металл, цвет: латунь, серебряный

LW-46 ¹⁰⁰
metal, kolor: czarny
metal, color: black
металл, цвет: черный



LS-01
 metal, stal szcztokowana
 metal, brushed steel
 металл / матовая сталь

230

LS-03
 metal, stal szcztokowana
 metal, brushed steel
 металл / матовая сталь

180

LS-18
 drewno / metal, kolory: czarny / chrom
 wood / metal / colors: black / chrome
 древесина / металл, цвет: черный / хром

170

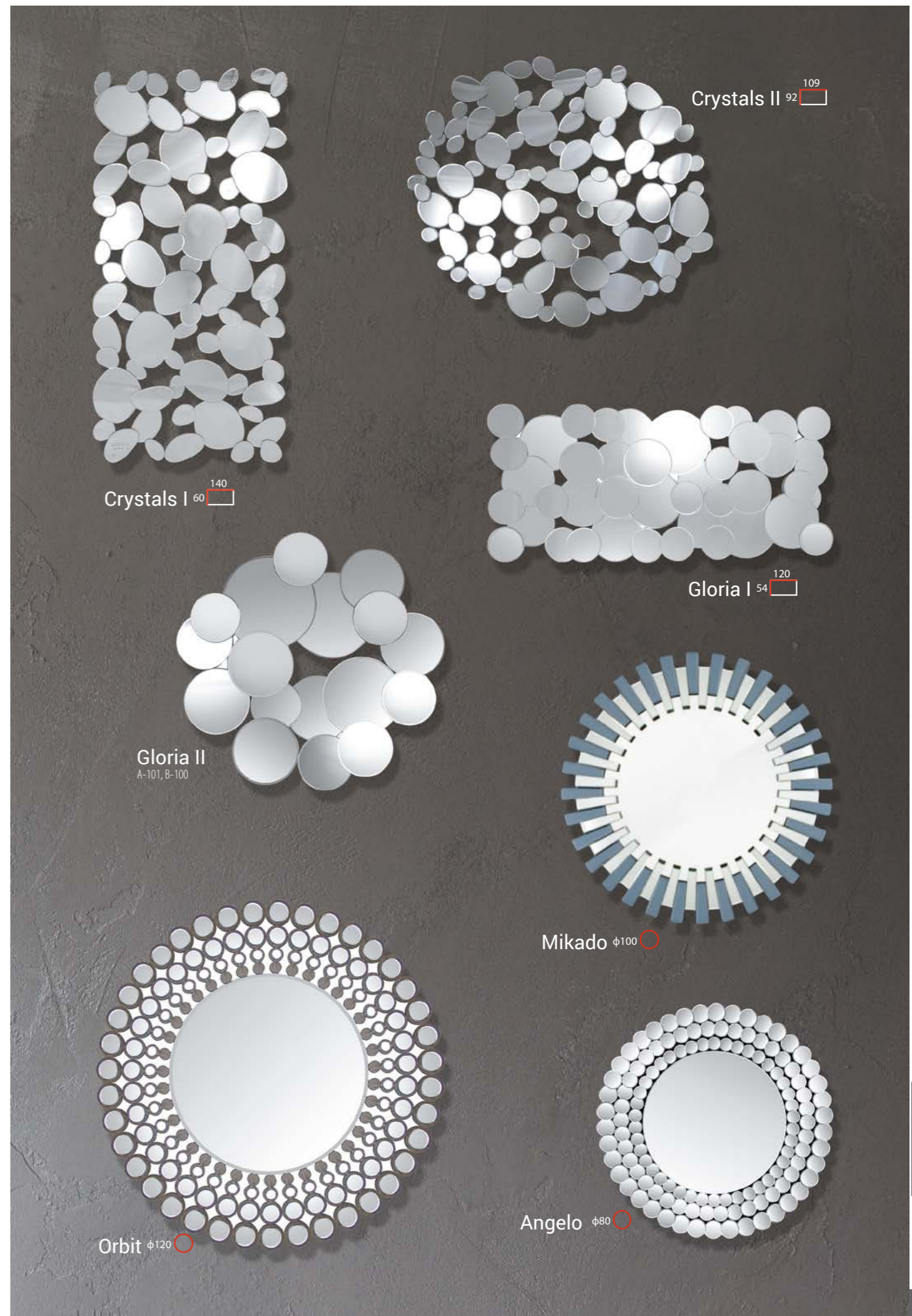

Crystals II 92 109

Crystals I 60 140

Gloria I 54 120

Gloria II
 A-101, B-100

Mikado φ100

Orbit φ120

Angelo φ80



Strip 60 90 80 120 90 150



Venus 60 90 80 120 90 150



Prisma 80 120
A-120, B-80



Diamond 80 120



Square 80 120



Frame 75 120

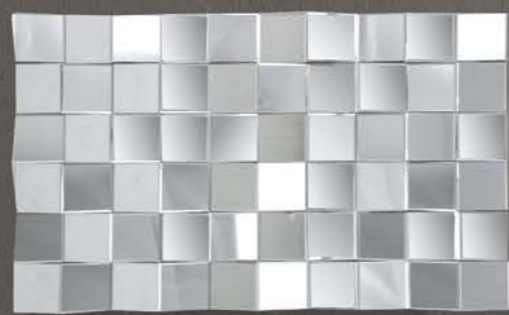

Cubes 72 120



Elite country gold 70 90 90 150



Elite house cream 70 90 90 150



Elite country silver 70 90 90 150



Horizon silver 90 110 80 180



Orient silver 70 90 90 120



Orient white 90 120



Palazzo gold 80 100

STOŁY



Abramo
s. 40



Agis
s. 105



Alaras
s. 80



Alaras II
s. 79



Alaras III
s. 81



Combo II
s. 18



Cosmo
s. 33



Cross
s. 39



Damar
s. 98



Damar
s. 99



Almir
s. 49



Almir
s. 49



Alzano
s. 69



Anjelica bianco
s. 134



Anjelica
s. 130



Damar II
s. 100



Damar II
s. 100



Divani
s. 87



Easy
s. 25



Egon
s. 6



Arachne I
s. 108



Artis
s. 83



Aston
s. 50



Aurelio
s. 66



Avana
s. 133



Europa
s. 127



Evita
s. 26



Fano
s. 82



Fano
s. 82



Felicio
s. 8



B-100
s. 205



B-103
s. 204



B-500
s. 202



B-500
s. 202



Bjorn
s. 48



Felipe
s. 71



Finezza A
s. 104



Finezza A
s. 104



Fiord
s. 24



Flavio
s. 90



Bolt
s. 52



Braga
s. 6



Cangas
s. 80



Celso
s. 47



Claudio
s. 64



Floro
s. 27



Galant
s. 101



Galant
s. 101



Galant
s. 101



Galaxy
s. 132



Combo
s. 19



Combo
s. 19



Combo
s. 19



Combo II
s. 19



Combo II
s. 18



GD-017
s. 92



GD-017
s. 92



GD-017
s. 92



GD-017
s. 92



GD-017
s. 92



GD-018
s. 93



GD-018
s. 93



GD-018
s. 93



GD-018
s. 93



GD-018
s. 93



Lugano
s. 86



Luton
s. 23



Madras
s. 110



Magnum II
s. 87



Margo
s. 133



GD-019
s. 94



GD-019
s. 94



GD-019
s. 94



GD-020
s. 95



GD-020
s. 95



Martina bianco
s. 135



Metropolis
s. 4



Milan
s. 11



Molar
s. 105



Montana
s. 22



GD-020
s. 95



GD-082
s. 96



GD-082
s. 96



GD-082
s. 96



GD-082
s. 96



Montego
s. 89



Montego
s. 89



Montego II
s. 88



Morano
s. 84



Mosso I
s. 17



GD-082
s. 96



GD-082
s. 96



GD-082
s. 96



GD-082
s. 96



GD-082
s. 96



Mosso II
s. 16



Mosso II
s. 16



Narvik
s. 21



Nevio
s. 53



Nino
s. 52



GD-082
s. 96



Gucci
s. 83



Hektor
s. 107



Helsinki
s. 22



Impressio
s. 25



Nitro
s. 31



Nolan
s. 28



Nolan II
s. 28



Nolan III
s. 29



Normano
s. 41



Karl
s. 9



Kent I
s. 7



Kent II
s. 7



Laconi
s. 26



Larson
s. 21



Olivia
s. 132



Olivia
s. 129



Olivia bianco
s. 135



Oslo
s. 15



Paulo
s. 91



Lauren
s. 81



Lazio
s. 74



Loras A
s. 44



Loreto
s. 84



Lucas
s. 27



Pino
s. 27



Pixel
s. 113



Poprad
s. 34



Prada
s. 72



Raul
s. 85



Raul
s. 85

Reni A
s. 111

Retto
s. 200

Ring
s. 91

Rodi
s. 109



Santo
s. 46



Savino
s. 63



SK-2
s. 109



SK-2
s. 109



SK-2
s. 109



SK-2
s. 109



Sigma
s. 23



Soho
s. 30



Sono
s. 106



Storm
s. 33



Taranto
s. 76



Taxi
s. 103



Taxi
s. 103



Ted
s. 106



Tibi
s. 21



Timor
s. 23



Tivoli
s. 51



Tower
s. 90



Trento
s. 199



Twist A
s. 112



Umberto
s. 45



Valencia
s. 126



Valentino
s. 43



Vento
s. 24



Vento
s. 25



Windsor
s. 128



Xaviero
s. 38

ZESTAWY STOŁOWE



Astro
s. 218



Esprit
s. 219



Fit
s. 219



Gabo
s. 219



Kendo
s. 218



Kendo
s. 218



Modus
s. 218



Modus
s. 218



Play
s. 219

SZAFKI RTV



Hagen TV
s. 55



Milan TV
s. 10



Scandic TV
s. 8



Tablo TV
s. 57



TV-031
s. 124



TV-031
s. 124



TV-032
s. 124



TV-032
s. 124



TV-862
s. 124



Flores s.115 Fogo s.124 Gina A s.61 Gina A s.61 Gina B s.61 Gina B s.61



Alta s.59 Alta II s.59 Alta II s.59 Alvik s.13 Ana s.125 Arachne II s.108 Grena A s.61 Grena B s.61 Hagen L1 s.54 Hitra s.58 Hitra II s.58 Imola s.61



Arkadia C s.131 Arkadia D s.131 Aurea s.13 Aurea s.13 B-145 s.124 B-408 s.124 Inessa B s.108 Irene s.121 Ivet s.125 Iza s.125 Karen s.119 Karina C s.122



Beata s.125 California C s.131 California D s.131 California D s.128 Carla s.125 Celso B s.47 Karina C s.122 Karina C s.122 Karina C s.122 Karina D s.122 Karina D s.122 Kenzo B s.123

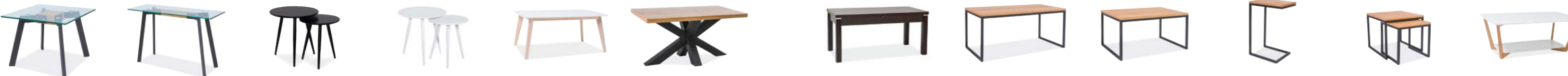

Celso C s.47 Celso D s.46 Cleo s.28 Cleo s.28 Combo B s.18 Cross B s.39 Kleopatra s.125 Largo A s.60 Largo B s.60 Largo C s.60 Largo Duo s.60 Larvik A s.13



Dafne A s.59 Dafne B s.59 Dafne C s.59 Daniel s.125 Daria C s.121 Daria D s.121 Larvik C s.13 Larvik D s.13 Lecco s.61 Lecco s.61 Leo A s.121 Lifo s.124



Delia I s.61 Delia II s.61 Doris s.123 Elsa s.123 Epi s.120 Etna s.123 Lisa s.118 Lisa II s.118 Lisa II s.118 Lisa II s.118 Lisa II s.118 Lisa II s.118

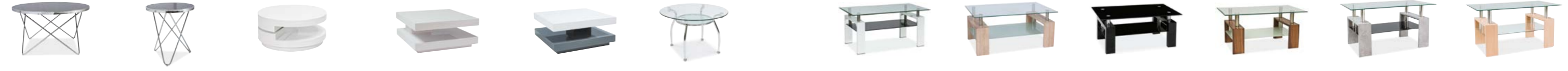

Fabia B s.61 Fabia C s.61 Fabiola s.115 Falon s.115 Falon s.115 Finezja B s.104 Lisa II s.104 Lisa II s.118 Lisa II s.118 Lisa II s.118 Lisa II s.118 Lisa II s.118

FOTELE BIUROWE



Solar s. 115 Stella s. 120 Stella s. 120 Stella s. 120 Stella s. 120 Stella s. 120



Tablo L s. 57 Tampa s. 117 Tampa s. 117 Taxi II s. 103 Taxi II s. 103 Taxi II s. 103



Taxi II s. 103 Taxi II s. 103 Taxi II s. 103 Taxi II s. 103 Taxi D s. 103 Taxi D s. 103



Tesla s. 120 Tessa s. 110 Tessa s. 110 Tierra s. 117 Toni B s. 13 Toni C s. 13



Torino s. 122 Torino s. 122 Torino s. 122 Tower B s. 117 Trio s. 41 Trista s. 115



Trista s. 115 Trista II s. 115 Tutti s. 124 Twist C s. 112 Twist C s. 112 Umberto B s. 45 Umberto C s. 45



Valencia A s. 127 Valencia B s. 127 Valencia C s. 127 Vico s. 60 Wena s. 115 Xaviero B s. 38 ZOE s. 60



Alto 1 s. 189 Alto 2 s. 189 Grafi 1 s. 189 Grafi 2 s. 189 Grafi 3 s. 189 Hop 1 s. 189



Hop 2 s. 189 Hop 3 s. 189 Hop 4 s. 189 Hop 5 s. 189 Maja s. 189 Q-02 s. 187



Q-08 s. 176 Q-010 s. 190 Q-011 s. 179 Q-012 s. 176 Q-014 s. 187 Q-015 s. 179



Q-019 s. 179 Q-021 s. 176 Q-022 s. 190 Q-023 s. 179 Q-024 s. 180 Q-025 s. 185



Q-029 s. 180 Q-030 s. 185 Q-031 s. 176 Q-032 s. 180 Q-033 s. 180 Q-036 s. 176

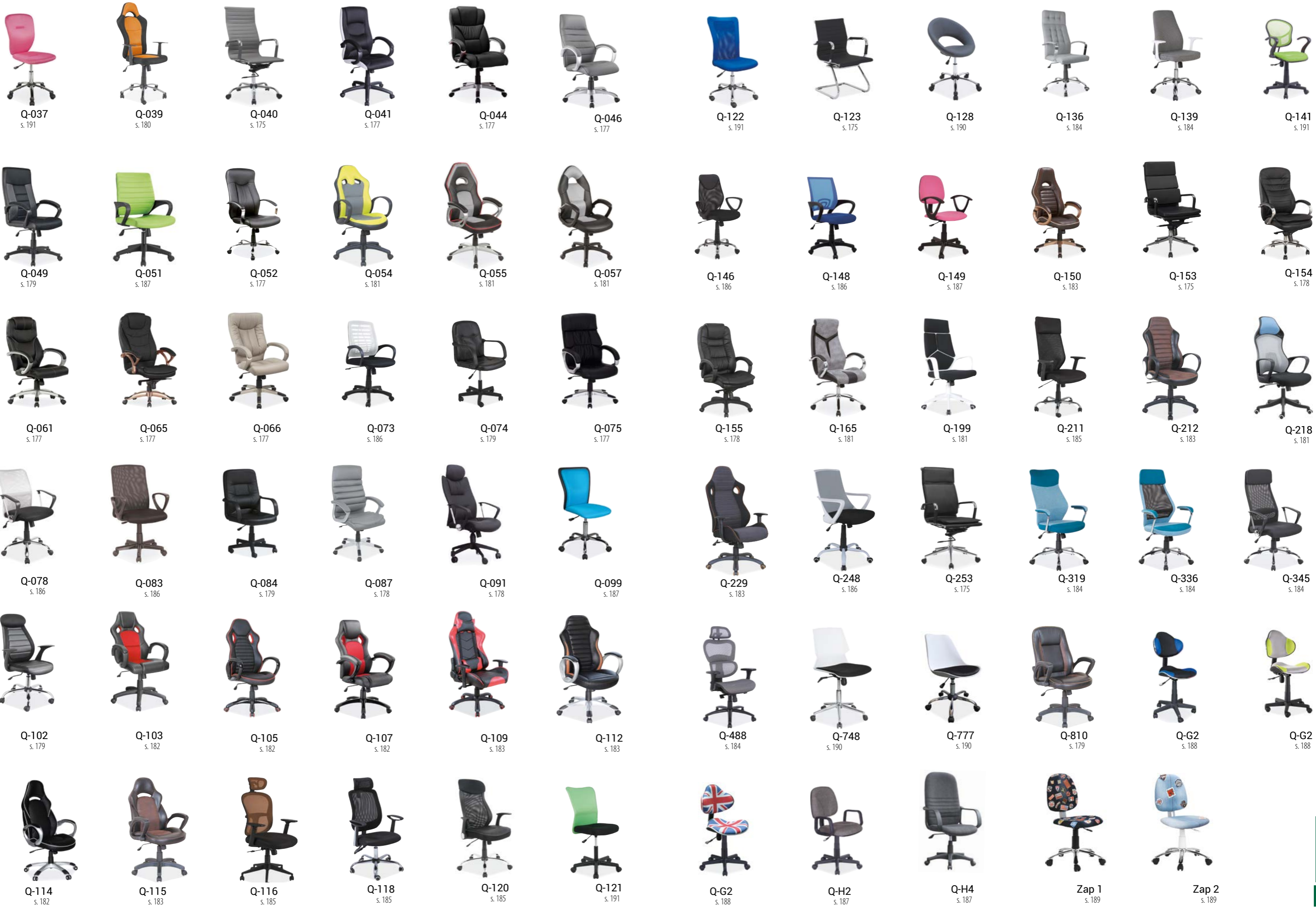

Q-037
s. 191

Q-039
s. 180

Q-040
s. 175

Q-041
s. 177

Q-044
s. 177

Q-046
s. 177

Q-122
s. 191

Q-123
s. 175

Q-128
s. 190

Q-136
s. 184

Q-139
s. 184

Q-141
s. 191

Q-049
s. 179

Q-051
s. 187

Q-052
s. 177

Q-054
s. 181

Q-055
s. 181

Q-057
s. 181

Q-146
s. 186

Q-148
s. 186

Q-149
s. 187

Q-150
s. 183

Q-153
s. 175

Q-154
s. 178

Q-061
s. 177

Q-065
s. 177

Q-066
s. 177

Q-073
s. 186

Q-074
s. 179

Q-075
s. 177

Q-155
s. 178

Q-165
s. 181

Q-199
s. 181

Q-211
s. 185

Q-212
s. 183

Q-218
s. 181

Q-078
s. 186

Q-083
s. 186

Q-084
s. 179

Q-087
s. 178

Q-091
s. 178

Q-099
s. 187

Q-229
s. 183

Q-248
s. 186

Q-253
s. 175

Q-319
s. 184

Q-336
s. 184

Q-345
s. 184

Q-102
s. 179

Q-103
s. 182

Q-105
s. 182

Q-107
s. 182

Q-109
s. 183

Q-112
s. 183

Q-488
s. 184

Q-748
s. 190

Q-777
s. 190

Q-810
s. 179

Q-G2
s. 188

Q-G2
s. 188

Q-114
s. 182

Q-115
s. 183

Q-116
s. 185

Q-118
s. 185

Q-120
s. 185

Q-121
s. 191

Q-G2
s. 188

Q-H2
s. 187

Q-H4
s. 187

Zap 1
s. 189

Zap 2
s. 189



...wprowadzamy w dobry wystrój

SIGNAL
meble

SIGNAL MEBLE sp. z o.o. sp.k.
ul. Kilińskiego 35 B, 27-400 Ostrowiec Świętokrzyski
tel (+48) 41 247 94 44, fax (+48) 41 249 44 77
e-mail: signal@signal.pl

Dział handlowy:
tel. (+48) 41 247 94 62, fax (+48) 41 265 37 76, e-mail: meble@signal.pl

Dział exportu:
tel. (+48) 41 249 44 79, fax (+48) 41 265 37 76, export@signal.pl

Dział reklamacji:
tel. (+48) 41 249 44 87, (+48) 41 249 44 88, e-mail: reklamacje@signal.pl

www.signal.pl

Niniejszy katalog nie stanowi oferty handlowej w rozumieniu Kodeksu Cywilnego i jest publikacją jedynie w celach informacyjnych. Zdjęcia i kolory zamieszczone w katalogu mogą odbiegać od wzorów produktów znajdujących się w sprzedaży. Firma Signal zastrzega sobie prawo do zmian technicznych i wizualnych służących ulepszeniu produktu oraz możliwości pomylek i błędów w druku. Przedmioty i meble użyte do aranżacji a nie wyszczególnione w opisach technicznych nie stanowią oferty handlowej firmy SIGNAL.

This catalogue is not a commercial offer and it is made only to inform. Pictures and colours can be different from models we sell. SIGNAL company reserves the right to visual and technical changes which improve products and possibility of making mistakes and misprints. Objects and furniture used to arrangement which are not specified in technical descriptions, are not a commercial offer SIGNAL company.

Нижеследующий каталог не является торговым предложением и составлен только с целью передачи информации. Фотографии и цвета присутствующие в каталоге могут не соответствовать образцом продуктов в продаже. Фирма Сигнал оставляет за собой право вносить технические и визуальные изменения для улучшения продукта а также возможности ошибок в распечатке. Предметы и мебель использованные к фотографиям не перечислены в техническом описании каталога не являются торговым предложением фирмы SIGNAL.



SIGNAL
meble

Ostrowiec Świętokrzyski, ul. Kilińskiego 35b
tel (+48) 41 247 94 62, fax (+48) 41 265 37 76
e-mail: meble@signal.pl

www.signal.pl